

УТВЕРЖДАЮ  
 Руководитель Юго-Западного управления МОиН СО  
 (должность)  
*И.Ю. Пожидаева*  
 (подпись) И.Ю. Пожидаева  
 (расшифровка подписи)  
 «15» марта 2024 г.

Отчет

о результатах деятельности государственного (муниципального) учреждения и об использовании закрепленного за ним государственного (муниципального) имущества

на 1 января 20 24 г.

		Дата	КОДЫ
		по Сводному реестру	01.01.2024
		ИНН	362D0431
Учреждение	государственное бюджетное профессиональное образовательное учреждение Самарской области «Пестравский государственный техникум имени Героя Социалистического Труда Анатолия Устиновича Сычёва»	КПП	6378000745
Тип учреждения	02 (казенное - "01", бюджетное - "02", автономное - "03")		637801001
Орган, осуществляющий функции и полномочия учредителя	Юго-Западное управление министерства образования и науки Самарской области	БК	710
Публично-правовое образование	Самарская область	по ОКТМО	36 000 000
Периодичность: годовая			

Раздел 1. Результаты деятельности

1. Сведения о поступлениях и выплатах учреждения
2. Сведения об оказываемых услугах, выполняемых работах сверх установленного государственного (муниципального) задания, а также выпускаемой продукции
3. Сведения о кредиторской задолженности и обязательствах учреждения
4. Сведения о численности сотрудников и оплате труда

Раздел 2. Использование имущества, закрепленного за учреждением

1. Сведения о недвижимом имуществе, за исключением земельных участков, закрепленном на праве оперативного управления
2. Сведения о земельных участках, предоставленных на праве постоянного (бессрочного) пользования
3. Сведения об особо ценном движимом имуществе (за исключением транспортных средств)
4. Сведения о транспортных средствах

Раздел 3. Эффективность деятельности

Руководитель  
(уполномоченное лицо)

Учреждения

директор

(должность)

*А.С. Кузнецов*  
(подпись)

Кузнецов Александр Сергеевич

(расшифровка подписи)

Исполнитель

заместитель директора по финансам

(должность)

88467421156

(телефон)

" 29 " февраля 20 24 г.

Сведения о поступлениях и выплатах учреждения

на 1 января 20 24 г.

КОДЫ	Дата
01.01.2024	ИНН
6378000745	КПП
637801001	Глава по БК
710	по ОКТМО
36 000 000	по ОКЕИ
383	

Учреждение: государственное бюджетное профессиональное образовательное учреждение Самарской области «Пестравский государственный техникум имени Героя Социалистического Труда Анатолия Устиновича Сычева»

Орган, осуществляющий функции и полномочия учредителя: Юго-Западное управление министерства образования и науки Самарской области Самарская область

Периодичность: годовая  
Единица измерения: руб.

Раздел 1. Сведения о поступлениях учреждения

Наименование показателя	Код строки	Сумма поступлений		Изменение, %	Доля в общей сумме поступлений, %
		За 2023 год (за отчетный финансовый год)	За 2022 год (за год, предшествующий отчетному)		
	2	3	4	5	6
Субсидии на финансовое обеспечение выполнения государственного (муниципального) задания	0100	18 701 340,97	16 903 000,00	9,62	72,81
Субсидии на финансовое обеспечение выполнения государственного задания из бюджета Федерального фонда обязательного медицинского страхования	0200	0,00	0,00	0,00	0,00
Субсидии на иные цели	0300	5 968 605,42	5 145 077,13	13,80	23,24
Субсидии на осуществление капитальных вложений	0400	0,00	0,00	0,00	0,00
Гранты в форме субсидий, всего	0500	0,00	0,00	0,00	0,00
в том числе:					
гранты в форме субсидий из федерального бюджета	0501	0,00	0,00	0,00	0,00
гранты в форме субсидий из бюджетов субъектов Российской Федерации и местных бюджетов	0502	0,00	0,00	0,00	0,00
Гранты, предоставляемые юридическими и физическими лицами (за исключением грантов в форме субсидий, предоставляемых из бюджетов бюджетной системы Российской Федерации)	0600	0,00	0,00	0,00	0,00
из них:					
гранты, предоставляемые юридическими лицами (операторами), источником финансового обеспечения которых являются субсидии и имущество вносимые, полученные из бюджетов бюджетной системы Российской Федерации	0610	0,00	0,00	0,00	0,00
Пожертвования и иные безвозмездные перечисления от физических и юридических лиц, в том числе иностранных организаций	0700	0,00	0,00	0,00	0,00
Доходы от приносящей доход деятельности, компенсаций затрат (за исключением доходов от собственности), всего	0800	457 766,69	703 976,23	-53,78	1,78
в том числе:					
доходы в виде платы за оказание услуг (выполнение работ) в рамках установленного государственного задания	0801	0,00	0,00	0,00	0,00
доходы от оказания услуг, выполнения работ, реализации готовой продукции сверх установленного государственного задания по видам деятельности, отнесенным в соответствии с учредительными документами к основным	0802	0,00	0,00	0,00	0,00
доходы от платы за пользование служебными жилыми помещениями и общежитиями, включающей плату за пользование и плату за содержание жилого помещения	0803	34 275,57	10 160,67	70,36	0,13
доходы от оказания услуг в рамках обязательного медицинского страхования	0804	0,00	0,00	0,00	0,00
доходы от оказания медицинских услуг, предоставляемых женщинам в период беременности, женщинам и новорожденным в период родов и в послеродовой период	0805	0,00	0,00	0,00	0,00
возмещение расходов, понесенных в связи с эксплуатацией имущества, находящегося в оперативном управлении учреждения	0806	0,00	0,00	0,00	0,00
прочие доходы от оказания услуг, выполнения работ, компенсации затрат учреждения, включая возмещение расходов по решению судов (возмещение судебных издержек)	0807	423 491,12	693 815,56	-63,83	1,65

Наименование показателя	Код строки	Сумма поступлений		Изменение, %	Доля в общей сумме поступлений, %
		За 2023 год (за отчетный финансовый год)	За 2022 год (за год, предшествующий отчетному)		
	2	3	4	5	6
Доходы от собственности, всего	0900	0,00	0,00	0,00	0,00
доходы в виде арендной либо иной платы за передачу в возмездное пользование государственного (муниципального) имущества	0901	0,00	0,00	0,00	0,00
доходы от распоряжения правами на результаты интеллектуальной деятельности и средствами индивидуализации	0902	0,00	0,00	0,00	0,00
проценты по депозитам учреждения в кредитных организациях	0903	0,00	0,00	0,00	0,00
проценты по остаткам средств на счетах учреждения в кредитных организациях	0904	0,00	0,00	0,00	0,00
проценты, полученные от предоставления займов	0905	0,00	0,00	0,00	0,00
проценты по иным финансовым инструментам	0906	0,00	0,00	0,00	0,00
доходы в виде прибыли, приходящейся на доли в уставных (складочных) капиталах хозяйственных товариществ и обществ, или дивидендов по акциям, принадлежащим учреждению	0907	0,00	0,00	0,00	0,00
прочие доходы от использования имущества, находящегося в оперативном управлении учреждения	0908	0,00	0,00	0,00	0,00
Поступления доходов от штрафов, пеней, неустоек, возмещения ущерба	1000	0,00	0,00	0,00	0,00
Поступления доходов от выбытия нефинансовых активов	1100	558 792,00	4 490 330,50	-703,38	2,17
Поступления доходов от выбытия финансовых активов	1200	0,00	0,00	0,00	0,00
<b>Итого</b>	9900	<b>25 686 505,08</b>	<b>27 242 383,86</b>	<b>x</b>	<b>100%</b>

Раздел 2. Сведения о выплатах учреждения

Наименование показателя	Код строки	Сумма выплат за отчетный период, всего	Доля в общей сумме выплат, %	за счет средств субсидии на иные цели	доля в общей сумме выплат, отраженных в графе 3, %	за счет средств гранта в форме субсидии				доля в общей сумме выплат, отраженных в графе 3, %	за счет средств от приносящей доход деятельности, всего	доля в общей сумме выплат, отраженных в графе 3, %	из них:						
						из федерального бюджета	доля в общей сумме выплат, отраженных в графе 3, %	из бюджетов субъектов Российской Федерации и местных бюджетов	доля в общей сумме выплат, отраженных в графе 3, %				доля в общей сумме выплат, отраженных в графе 3, %	доля в общей сумме выплат, отраженных в графе 3, %	доля в общей сумме выплат, отраженных в графе 3, %	доля в общей сумме выплат, отраженных в графе 3, %			
																	9	10	11
1	2	3	4	5	6	7	8	9	10	11	12	13	14	15	16	17	18	19	20
Оплата труда и компенсационные выплаты работникам	0100	13 612 084,44	51,38	12 101 405,02	45,68	840 509,44	3,17	0,00	0,00	0,00	0,00	0,00	0,00	670 169,98	2,53	670 169,98	2,53	0,00	0,00
Взносы по обязательному социальному страхованию	0200	4 110 849,50	15,52	3 654 617,70	13,79	253 854,46	0,96	0,00	0,00	0,00	0,00	0,00	0,00	202 377,34	0,76	202 377,34	0,76	0,00	0,00
Приобретение товаров, работ, услуг, всего	0300	5 060 177,27	19,10	2 681 000,00	10,12	1 604 561,92	6,06	0,00	0,00	0,00	0,00	0,00	0,00	774 615,35	2,92	774 615,35	2,92	0,00	0,00
из них:																			
услуги связи	0301	60 384,90	0,23	55 000,00	0,21	0,00	0,00	0,00	0,00	0,00	0,00	0,00	0,00	5 384,90	0,02	5 384,90	0,02	0,00	0,00
транспортные услуги	0302	0,00	0,00	0,00	0,00	0,00	0,00	0,00	0,00	0,00	0,00	0,00	0,00	0,00	0,00	0,00	0,00	0,00	0,00
коммунальные услуги	0303	1 329 760,53	5,02	1 300 000,00	4,91	0,00	0,00	0,00	0,00	0,00	0,00	0,00	0,00	29 760,53	0,11	29 760,53	0,11	0,00	0,00
арендная плата за пользование имуществом	0304	5 628,98	0,02	0,00	0,00	0,00	0,00	0,00	0,00	0,00	0,00	0,00	0,00	5 628,98	0,02	5 628,98	0,02	0,00	0,00
работы, услуги по содержанию имущества	0305	1 864 012,09	7,04	360 292,40	1,36	1 314 889,52	4,96	0,00	0,00	0,00	0,00	0,00	0,00	188 830,17	0,71	188 830,17	0,71	0,00	0,00
прочие работы, услуги	0306	546 199,83	2,06	224 000,00	0,85	240 040,40	0,91	0,00	0,00	0,00	0,00	0,00	0,00	82 159,43	0,31	82 159,43	0,31	0,00	0,00
основные средства	0307	343 450,00	1,30	239 220,00	0,98	0,00	0,00	0,00	0,00	0,00	0,00	0,00	0,00	84 230,00	0,32	84 230,00	0,32	0,00	0,00
нематериальные активы	0308	0,00	0,00	0,00	0,00	0,00	0,00	0,00	0,00	0,00	0,00	0,00	0,00	0,00	0,00	0,00	0,00	0,00	0,00
непроизведенные активы	0309	0,00	0,00	0,00	0,00	0,00	0,00	0,00	0,00	0,00	0,00	0,00	0,00	0,00	0,00	0,00	0,00	0,00	0,00
материальные запасы	0310	910 740,94	3,44	482 487,60	1,82	49 632,00	0,19	0,00	0,00	0,00	0,00	0,00	0,00	378 621,34	1,43	378 621,34	1,43	0,00	0,00
Обслуживание долговых обязательств	0400	0,00	0,00	0,00	0,00	0,00	0,00	0,00	0,00	0,00	0,00	0,00	0,00	0,00	0,00	0,00	0,00	0,00	0,00
Безвозмездные перечисления организациям	0500	0,00	0,00	0,00	0,00	0,00	0,00	0,00	0,00	0,00	0,00	0,00	0,00	0,00	0,00	0,00	0,00	0,00	0,00
Социальное обеспечение	0600	3 288 519,21	12,41	17 318,25	0,07	3 269 679,60	12,34	0,00	0,00	0,00	0,00	0,00	0,00	1 521,36	0,01	1 521,36	0,01	0,00	0,00
Уплата налогов, сборов, прочих платежей в бюджет (за исключением взносов по обязательному социальному страхованию), всего	0700	421 227,00	1,59	247 000,00	0,93	0,00	0,00	0,00	0,00	0,00	0,00	0,00	0,00	174 227,00	0,66	174 227,00	0,66	0,00	0,00
из них:																			
налог на прибыль	0701	172 227,00	0,65	0,00	0,00	0,00	0,00	0,00	0,00	0,00	0,00	0,00	0,00	172 227,00	0,65	172 227,00	0,65	0,00	0,00
налог на добавленную стоимость	0702	0,00	0,00	0,00	0,00	0,00	0,00	0,00	0,00	0,00	0,00	0,00	0,00	0,00	0,00	0,00	0,00	0,00	0,00
налог на имущество организаций	0703	0,00	0,00	0,00	0,00	0,00	0,00	0,00	0,00	0,00	0,00	0,00	0,00	0,00	0,00	0,00	0,00	0,00	0,00
земельный налог	0704	226 000,00	0,85	226 000,00	0,85	0,00	0,00	0,00	0,00	0,00	0,00	0,00	0,00	0,00	0,00	0,00	0,00	0,00	0,00
транспортный налог	0705	21 000,00	0,08	21 000,00	0,08	0,00	0,00	0,00	0,00	0,00	0,00	0,00	0,00	0,00	0,00	0,00	0,00	0,00	0,00
водный налог	0706	0,00	0,00	0,00	0,00	0,00	0,00	0,00	0,00	0,00	0,00	0,00	0,00	0,00	0,00	0,00	0,00	0,00	0,00
государственные пошлины	0707	2 000,00	0,01	0,00	0,00	0,00	0,00	0,00	0,00	0,00	0,00	0,00	0,00	2 000,00	0,01	2 000,00	0,01	0,00	0,00

Наименование показателя	Код строки	Сумма выплат за отчетный период, всего	Доля в общей сумме выплат, %	за счет средств субсидии на выполнение государственного задания	доля в общей сумме выплат, отражены в графе 3, %	за счет средств субсидии из иных цели	доля в общей сумме выплат, отражены в графе 3, %	за счет средств гранта в форме субсидии				ОМС	доля в общей сумме выплат, отражены в графе 3, %	за счет средств от приносящей доход деятельности, всего	доля в общей сумме выплат, отражены в графе 3, %	из них:					
								из федерального бюджета	в том числе:							доля в общей сумме выплат, отражены в графе 3, %	доля в общей сумме выплат, отражены в графе 3, %	доля в общей сумме выплат, отражены в графе 3, %	доля в общей сумме выплат, отражены в графе 3, %	доля в общей сумме выплат, отражены в графе 3, %	доля в общей сумме выплат, отражены в графе 3, %
									доля в общей сумме выплат, отражены в графе 3, %	из бюджетов субъектов Российской Федерации и местных бюджетов	доля в общей сумме выплат, отражены в графе 3, %										
1	2	3	4	5	6	7	8	9	10	11	12	13	14	15	16	17	18	19	20		
Приобретение финансовых активов, всего:	0800	0,00	0,00	0,00	0,00	0,00	0,00	0,00	0,00	0,00	0,00	0,00	0,00	0,00	0,00	0,00	0,00	0,00	0,00		
из них:																					
приобретение ценных бумаг, кроме акций и иных форм участия в капитале	0801	0,00	0,00	0,00	0,00	0,00	0,00	0,00	0,00	0,00	0,00	0,00	0,00	0,00	0,00	0,00	0,00	0,00	0,00		
приобретение акций и иные формы участия в капитале	0802	0,00	0,00	0,00	0,00	0,00	0,00	0,00	0,00	0,00	0,00	0,00	0,00	0,00	0,00	0,00	0,00	0,00	0,00		
Иные выплаты, всего:	0900	1,66	0,00	0,00	0,00	0,00	0,00	0,00	0,00	0,00	0,00	0,00	0,00	1,66	0,00	1,66	0,00	0,00	0,00		
из них:																					
перечисление денежных обеспечений	0901	0,00	0,00	0,00	0,00	0,00	0,00	0,00	0,00	0,00	0,00	0,00	0,00	0,00	0,00	0,00	0,00	0,00	0,00		
перечисление денежных средств на депозитные счета	0902	0,00	0,00	0,00	0,00	0,00	0,00	0,00	0,00	0,00	0,00	0,00	0,00	0,00	0,00	0,00	0,00	0,00	0,00		
<b>Итого</b>	<b>9000</b>	<b>26 492 859,08</b>	<b>100%</b>	<b>18 701 340,97</b>	<b>5 968 605,42</b>	<b>0,00</b>	<b>0,00</b>	<b>0,00</b>	<b>0,00</b>	<b>0,00</b>	<b>0,00</b>	<b>0,00</b>	<b>0,00</b>	<b>1 822 912,69</b>	<b>6,88%</b>	<b>1 822 912,69</b>	<b>0,00</b>	<b>0,00</b>	<b>0,00</b>	<b>0,00</b>	

Руководитель  
(уполномоченное лицо)  
Учреждения



директор  
(должность)  
заместитель директора по финансам  
(должность)

*(подпись)*  
Долгих М.В.  
(фамилия, инициалы)

Кузнецов Александр Сергеевич  
(расшифровка подписи)  
88467421156  
(телефон)

" 29 " февраля 20 24 г.

**Сведения об оказываемых услугах, выполняемых работах  
сверх установленного государственного (муниципального) задания, а также выпускаемой продукции**

на 1 января 20 24 г.

КОДЫ
01.01.2024
362D0431
6378000745
637801001
710
36 000 000

Дата 01.01.2024  
по Сводному реестру 362D0431  
ИНН 6378000745  
КПП 637801001  
глава по БК 710  
по ОКТМО 36 000 000

Учреждение государственное бюджетное профессиональное образовательное учреждение Самарской области «Пестравский государственный техникум имени Героя Социалистического Труда Анатолия Устиновича Сычёва»

Орган, осуществляющий функции и полномочия учредителя Публично-правовое образование Периодичность: годовая

Юго-Западное управление министерства образования и науки Самарской области Самарская область

**Раздел 1. Сведения об услугах, оказываемых сверх установленного государственного (муниципального) задания**

Наименование оказываемых услуг	Код по ОКВЭД	Код строки	Объем оказанных услуг			Доход от оказания услуг, руб.	Цена (тариф)	Справочно: реквизиты акта, которым установлена цена (тариф)		
			единица измерения	количество				кем издан (ФОИВ, учреждение)	дата	номер
				наименование	код по ОКЕИ					
1	2	3	4	5	6	7	8	9	10	11
0	0	1000	0	0	0	0	0	0	0	0
0	0	2000	0	0	0	0	0	0	0	0
0	0	0	0	0	0	0	0	0	0	0
<b>Итого</b>	<b>9000</b>	<b>x</b>	<b>x</b>	<b>x</b>	<b>0</b>	<b>0</b>	<b>0</b>	<b>x</b>	<b>x</b>	<b>x</b>

**Раздел 2. Сведения о работах, выполняемых сверх установленного государственного (муниципального) задания**

Наименование выполняемых работ	Код по ОКВЭД	Код строки	Объем выполненных работ			Доход от выполнения работ, руб.	Цена (тариф)	Справочно: реквизиты акта, которым установлена цена (тариф)		
			единица измерения	количество				кем издан (ФОИВ, учреждение)	дата	номер
				наименование	код по ОКЕИ					
1	2	3	4	5	6	7	8	9	10	11
0	0	1000	0	0	0	0	0	0	0	0
0	0	2000	0	0	0	0	0	0	0	0
0	0	0	0	0	0	0	0	0	0	0
<b>Итого</b>	<b>9000</b>	<b>x</b>	<b>x</b>	<b>x</b>	<b>0</b>	<b>0</b>	<b>0</b>	<b>x</b>	<b>x</b>	<b>x</b>

**Раздел 3. Сведения о производимой продукции**

Наименование производимой продукции	Код по ОКВЭД	Код строки	Объем произведенной продукции			Доход от реализации продукции, руб.	Цена (тариф)	Справочно: реквизиты акта, которым установлена цена (тариф)		
			единица измерения	количество				кем издан (ФОИВ, учреждение)	дата	номер
				наименование	код по ОКЕИ					
1	2	3	4	5	6	7	8	9	10	11
подсолнечник	85.21	1000	т	168	20,696	558 792,00 ✓	27 000,00	АО «Самараагропромпереработка»	03.03.2023	5
<b>Итого</b>	<b>9000</b>	<b>x</b>	<b>x</b>	<b>x</b>	<b>20,696</b>	<b>558 792,00</b>	<b>27 000,00</b>	<b>x</b>	<b>x</b>	<b>x</b>

Руководитель (уполномоченное лицо) Учреждения директор (должность)  
Исполнитель заместитель директора по финансам (должность)

  
Долгих М.В.  
(фамилия, инициалы)

Кузнецов Александр Сергеевич  
(расшифровка подписи)  
88467421156  
(телефон)

" 29 " февраля 20 24 г.

**Сведения о доходах учреждения в виде прибыли, приходящейся на доли в уставных (складочных) капиталах хозяйственных товариществ и обществ, или дивидендов по акциям, принадлежащим учреждению<sup>1</sup>**

на 1 января 20 24 г.

КОДЫ	Дата
01.01.2024	по Сводному реестру
362D0431	ИНН
6378000745	КПП
637801001	глава по БК
710	по ОКТМО
36 000 000	

Учреждение  
государственное бюджетное профессиональное образовательное учреждение Самарской области «Пестравский государственный техникум имени Героя Социалистического Труда Анатолия Устиновича Сычёва»

Юго-Западное управление министерства образования и науки Самарской области  
Самарская область

наименование	ИНН	код по ОКФС	дата создания	основной вид деятельности	Код строки	Сумма вложений в уставный капитал	Доля в уставном капитале, %	Вид вложений <sup>2</sup>	Задолженность перед учреждением по перечислению части прибыли (дивидендов) на начало года	Доходы, подлежащие получению за отчетный период		Задолженность перед учреждением по перечислению части прибыли (дивидендов) на конец отчетного периода
										начислено, руб.	поступило, руб.	
1	2	3	4	5	6	7	8	9	10	11	12	13
0	0	0	0	0	1000	0	0	0	0	0	0	0
0	0	0	0	0	2000	0	0	0	0	0	0	0
0	0	0	0	0	0	0	0	0	0	0	0	0
<b>Итого</b>										0	0	0

Руководитель  
(уполномоченное лицо) Учреждения



директор  
(должность)

заместитель директора по финансам  
(должность)

Кузнецов Александр Сергеевич  
(расшифровка подписи)  
88467421156  
(телефон)

" 29 " февраля 20 24 г.

<sup>1</sup> Сведения формируются в случаях, если в соответствии с законодательством Российской Федерации установлена возможность создания хозяйственных товариществ и обществ.

<sup>2</sup> Указывается вид вложений "1" - денежные средства, "2" - имущество, "3" - право пользования нематериальными активами.

(в ред. Приказа Минфина России от 31.01.2023 № 10н)

**Сведения о кредиторской задолженности и обязательствах учреждения**

на 1 января 20 24 г.

КОДЫ	Дата
01.01.2024	01.01.2024
362D0431	по Сводному реестру
6378000745	ИНН
637801001	КПП
710	глава по БК
36 000 000	по ОКТМО
383	по ОКЕИ

Учреждение: государственное бюджетное профессиональное образовательное учреждение Самарской области «Пестравский государственный техникум имени Героя Социалистического Труда Анатолия Устиновича Сычева»

Орган, осуществляющий

функции и полномочия учредителя: Юго-Западное управление министерства образования и науки Самарской области

Публично-правовое образование: Самарская область

Периодичность: годовая

Единица измерения: руб.

Наименование показателя	Код строки	Объем кредиторской задолженности на начало года		Объем кредиторской задолженности на конец отчетного периода						Объем отложенных обязательств учреждения									
		всего	из нее: оплаты наступил в отчетном финансовом году	всего	из нее срок оплаты наступает в:				всего	в том числе:									
					1 квартале, всего	2 квартале	3 квартале	4 квартале		в очередном финансовом году и плановом периоде	по оплате труда	по претензионным требованиям	по непоступившим расчетным документам	иные					
По выплате заработной платы	1000	0	0	0	0	0	0	0	0	0	0	0	0	0	0	0	0	0	
По выплате стипендий, пособий, пенсий	2000	0	0	0	0	0	0	0	0	0	0	0	0	0	0	0	0	0	
По перечислению в бюджет, всего	3000	0	0	0	0	0	0	0	0	0	0	0	0	0	0	0	0	0	
в том числе:																			
по перечислению удержанного налога на доходы физических лиц	3100	0	0	0	0	0	0	0	0	0	0	0	0	0	0	0	0	0	0
по оплате страховых взносов на обязательное социальное страхование	3200	0	0	0	0	0	0	0	0	0	0	0	0	0	0	0	0	0	0
по оплате налогов, сборов, за исключением страховых взносов на обязательное социальное страхование	3300	0	0	0	0	0	0	0	0	0	0	0	0	0	0	0	0	0	0
по возврату в бюджет средств субсидий (грантов в форме субсидий)	3400	0	0	0	0	0	0	0	0	0	0	0	0	0	0	0	0	0	0
из них:																			
в связи с невыполнением государственного задания	3410	0	0	0	0	0	0	0	0	0	0	0	0	0	0	0	0	0	0
в связи с неосуществлением результатов предоставления субсидий (грантов в форме субсидий)	3420	0	0	0	0	0	0	0	0	0	0	0	0	0	0	0	0	0	0
в связи с невыполнением условий соглашений, в том числе по софинансированию расходов	3430	0	0	0	0	0	0	0	0	0	0	0	0	0	0	0	0	0	0
По оплате товаров, работ, услуг, всего	4000	0	0	16519,73	0	0	0	0	0	0	0	0	16519,73	16519,73	0	0	16519,73	0	0
из них:																			
по публичным договорам	4100	0	0	0	0	0	0	0	0	0	0	0	0	0	0	0	0	0	0
По оплате прочих расходов, всего	5000	0	0	0	0	0	0	0	0	0	0	0	0	0	0	0	0	0	0
из них:																			
по выплатам, связанным с причинением вреда гражданам	5100	0	0	0	0	0	0	0	0	0	0	0	0	0	0	0	0	0	0
<b>Итого</b>	<b>9000</b>	<b>0</b>	<b>0</b>	<b>16519,73</b>	<b>0</b>	<b>0</b>	<b>0</b>	<b>0</b>	<b>0</b>	<b>0</b>	<b>0</b>	<b>0</b>	<b>16519,73</b>	<b>16519,73</b>	<b>0</b>	<b>0</b>	<b>16519,73</b>	<b>0</b>	<b>0</b>

Руководитель (уполномоченное лицо) Учреждения: \_\_\_\_\_ (подпись)  
 директор (должность)  
 Долгих М.В.  
 (фамилия, инициалы)

Исполнитель: \_\_\_\_\_ (подпись)  
 заместитель директора по финансам (должность)  
 Кузнецов Александр Сергеевич  
 (расшифровка подписи)  
 88467421156  
 (телефон)

№ 29 " февраля 20 24 г.



Сведения о просроченной кредиторской задолженности

на 1 января 20 24 г.

КОДЫ	Дата
01.01.2024	01.01.2024
362D0431	по Сводному реестру
6378000745	ИНН
637801001	КПП
710	глава по БК
36 000 000	по ОКТМО

Учреждение государственное бюджетное профессиональное образовательное учреждение Самарской области «Петровский государственный техникум имени Героя Социалистического Труда Анатолия Устиновича Сычёва»

Юго-Западное управление министерства образования и науки Самарской области Самарская область

Наименование показателя	Код строки	Объем просроченной кредиторской задолженности на начало года		Предельно допустимые значения просроченной кредиторской задолженности <sup>3</sup>		Объем просроченной кредиторской задолженности на конец отчетного периода					Изменение кредиторской задолженности <sup>6</sup>		Причина образования	Меры, принимаемые по погашению просроченной кредиторской задолженности		
		всего	из нее по исполненным листам	в абсолютных величинах <sup>4</sup>	в процентах <sup>5</sup>	срок, дней	всего	из нее по исполненным листам	в том числе по срокам			сумма, руб.			в процентах	
									менее 30 дней просрочки	от 30 до 90 дней просрочки	от 90 до 180 дней просрочки					более 180 дней просрочки
1	2	3	4	5	6	7	8	9	10	11	12	13	14	15	16	17
По выплате заработной платы	1000	0	0	0	0	0	0	0	0	0	0	0	0	0	0	0
По выплате стипендий, пособий, пенсий	2000	0	0	0	0	0	0	0	0	0	0	0	0	0	0	0
По перечислению в бюджет, всего	3000	0	0	0	0	0	0	0	0	0	0	0	0	0	0	0
в том числе:																
по перечислению удержанного налога на доходы физических лиц	3100	0	0	0	0	0	0	0	0	0	0	0	0	0	0	0
по оплате страховых взносов на обязательное социальное страхование	3200	0	0	0	0	0	0	0	0	0	0	0	0	0	0	0
по оплате налогов, сборов, за исключением страховых взносов на обязательное социальное страхование	3300	0	0	0	0	0	0	0	0	0	0	0	0	0	0	0
по возврату в бюджет средств субсидий (грантов в форме субсидий)	3400	0	0	0	0	0	0	0	0	0	0	0	0	0	0	0
из них:																
в связи с невыполнением государственного (муниципального) задания	3410	0	0	0	0	0	0	0	0	0	0	0	0	0	0	0
в связи с недостижением результатов предоставления субсидий (грантов в форме субсидий)	3420	0	0	0	0	0	0	0	0	0	0	0	0	0	0	0
в связи с невыполнением условий соглашений, в том числе по финансированию расходов	3430	0	0	0	0	0	0	0	0	0	0	0	0	0	0	0
По оплате товаров, работ, услуг, всего	4000	0	0	0	0	0	0	0	0	0	0	0	0	0	0	0
из них:																
по публичным договорам	4100	0	0	0	0	0	0	0	0	0	0	0	0	0	0	0
По оплате прочих расходов, всего	5000	0	0	0	0	0	0	0	0	0	0	0	0	0	0	0
из них:																
по выплатам, связанным с причинением вреда гражданам	5100	0	0	0	0	0	0	0	0	0	0	0	0	0	0	0
Итого	9000	0	0	0	0	0	0	0	0	0	0	0	0	0	0	0

Руководитель (уполномоченное лицо) Учреждения директор

Исполнитель заместитель директора по финансам (должность)

№ 29 февраля 20 24 г.

Кузнецов Александр Сергеевич (расшифровка подписи) 88467421156 (телефон)

<sup>1</sup> Указываются предельно допустимые значения, установленные органом, осуществляющим функции и полномочия учредителя.

<sup>2</sup> Заполняется в случае, если значения просроченной кредиторской задолженности установлены органом, осуществляющим функции и полномочия учредителя, в абсолютных значениях (рублях).

<sup>3</sup> Заполняется в случае, если значения просроченной кредиторской задолженности установлены органом, осуществляющим функции и полномочия учредителя, в процентах от общей суммы кредиторской задолженности.

<sup>4</sup> Указываются общая сумма увеличения или уменьшения кредиторской задолженности.

Сведения о задолженности по ущербу, недостачам, хищениям денежных средств и материальных ценностей

на 1 января 20 24 г.

КОДЫ	01.01.2024
Дата	01.01.2024
по Сводному реестру	362D0431
ИНН	6378000745
КПП	637801001
глава по БК	710
по ОКТМО	36 000 000

государственное бюджетное профессиональное образовательное учреждение Самарской области «Пестравский государственный техникум имени Героя Социалистического Труда Анатолия Устиновича Сачёва»

Юго-Западное управление министерства образования и науки Самарской области Самарская область

Учреждение  
Орган, осуществляющий функции и полномочия учредителя  
Публично-правовое образование  
Периодичность: годовая

Наименование показателя	Код строки	Остаток задолженности по возмещению ущерба на начало года		Выявлено недостач, хищений, нанесения ущерба			Возмещено недостач, хищений, нанесения ущерба			Списано			Остаток задолженности по возмещению ущерба на конец отчетного периода	
		всего	из него на возмещении в службе судебных приставов	всего	в том числе:		всего	из них взящено с виновных лиц	страховыми организациями	всего	из них в связи с прекращением взыскания по исполнительным листам	всего	из него на взыскании в службе судебных приставов	
					виновные лица установлены	виновные лица не установлены								из них по решению суда
1	2	3	4	5	6	7	8	9	10	11	12	13	14	15
Недостача, хищение денежных средств, всего	0100	0	0	0	0	0	0	0	0	0	0	0	0	0
в том числе:														
в связи с хищением (кражами)	0110	0	0	0	0	0	0	0	0	0	0	0	0	0
из них:														
возбуждено уголовных дел (находится в следственных органах)	0111	0	0	0	0	0	x	0	x	0	0	0	0	0
в связи с выявлением при обработке наличных денег денежных знаков, имеющих признаки подделки	0120	0	0	0	0	0	0	0	0	0	0	0	0	0
в связи с банкротством кредитной организации	0130	0	0	0	0	0	0	0	0	0	0	0	0	0
Ущерб имуществу (за исключением денежных средств)	0200	0	0	0	0	0	0	0	0	0	0	0	0	0
в том числе:														
в связи с недостачами, включая хищения (кражи)	0210	0	0	0	0	0	0	0	0	0	0	0	0	0
из них:														
возбуждено уголовных дел (находится в следственных органах)	0211	0	0	0	0	0	0	0	0	0	0	0	0	0
в связи с нарушением правил хранения	0220	0	0	0	0	0	0	0	0	0	0	0	0	0
в связи с нанесением ущерба техническому состоянию объекта	0230	0	0	0	0	0	0	0	0	0	0	0	0	0
В связи с нарушением условий договоров (контрактов)	0300	0	0	0	0	0	0	0	0	0	0	0	0	0
в том числе:														
в связи с нарушением сроков (начислено пени, штрафов, неустойки)	0310	0	0	0	0	0	0	0	0	0	0	0	0	0
в связи с невыполнением условий о возврате предоплаты (аванса)	0320	0	0	0	0	0	0	0	0	0	0	0	0	0
<b>Итого</b>	<b>9000</b>	<b>0</b>	<b>0</b>	<b>0</b>	<b>0</b>	<b>0</b>	<b>0</b>	<b>0</b>	<b>0</b>	<b>0</b>	<b>0</b>	<b>0</b>	<b>0</b>	<b>0</b>

Руководитель (уполномоченное лицо) Учреждения \_\_\_\_\_ директор (должность)  
заместитель директора по финансам \_\_\_\_\_ Долгих М.В. (подпись)  
Исполнитель \_\_\_\_\_ (фамилия, инициалы)

Кузнецов Александр Сергеевич (расшифровка подписи)  
88467421156 (телефон)

№ 29 " февраля 20 24 г.

Сведения о численности сотрудников и оплате труда

на 1 января 20 24 г.

КОДЫ	Дата
01.01.2024	01.01.2024
362D0431	по Сводному реестру
6378000745	ИНН
637801001	КПП
710	глава по БК
36 000 000	по ОКТМО

Учреждение: государственное бюджетное профессиональное образовательное учреждение Самарской области «Пестравский государственный техникум имени Героя Социалистического Труда Анатолия Устиновича Сычева»

Юго-Западное управление министерства образования и науки Самарской области Самарская область

Орган, осуществляющий функции и полномочия учредителя: Публично-правовое образование. Периодичность: годовая

Раздел I. Сведения о численности сотрудников

Группы персонала (категория персонала)	Код строки	Штатная численность на начало года			Средняя численность сотрудников за отчетный период					Штатная численность на конец отчетного периода						
		в том числе:			всего <sup>7</sup>	в том числе:				в том числе:						
		установлено штатным расписанием	из нее по основным видам деятельности	замещено вакантных должностей		по основному месту работы	по внутреннему совместительству (по совмещению должностей) <sup>8</sup>	по внешнему совместительству	по трудовым договорам гражданско-правового характера <sup>9</sup>	физические лица, не являющиеся сотрудниками учреждения <sup>11</sup>	из нее по основным видам деятельности	замещено вакантных должностей	в том числе:			
I	2	3	4	5	6	7	8	9	10	11	12	13	14	15	16	17
Основной персонал, всего <sup>13</sup>	1000	22	22	22	0	10,6	9	9	9	1,6	0	0	16,72	16,72	16,72	0
из них: <sup>13</sup>																
преподаватель	1100	18	18	18	0	6,7	5,1	5,1	5,1	1,6	0	0	12,72	12,72	12,72	0
мастер производственного обучения	1101	4	4	4	0	3,9	3,9	3,9	3,9	0	0	0	4	4	4	0
Вспомогательный персонал, всего <sup>14</sup>	2000	26	26	26	0	20,7	19	19	4	1,7	0	0	24	24	24	0
из них: <sup>13</sup>																
0	2100	0	0	0	0	0	0	0	0	0	0	0	0	0	0	0
0	0	0	0	0	0	0	0	0	0	0	0	0	0	0	0	0
Административно-управленческий персонал, всего <sup>15</sup>	3000	2,5	2,5	2,5	0	2	2	2	0,5	0	0	0	2,5	2,5	2,5	0
из них: <sup>13</sup>																
0	3100	0	0	0	0	0	0	0	0	0	0	0	0	0	0	0
0	0	0	0	0	0	0	0	0	0	0	0	0	0	0	0	0
<b>Итого</b>	<b>9000</b>	<b>50,5</b>	<b>50,5</b>	<b>50,5</b>	<b>0</b>	<b>33,3</b>	<b>30</b>	<b>30</b>	<b>13,5</b>	<b>3,3</b>	<b>0</b>	<b>0</b>	<b>43,22</b>	<b>43,22</b>	<b>43,22</b>	<b>0</b>

<sup>7</sup> При расчете показателя не учитывается численность сотрудников учреждения, работающих по внутреннему совместительству (по совмещению должностей).

<sup>8</sup> Указывается численность сотрудников учреждения, работающих по внутреннему совместительству (по совмещению должностей). При расчете общей численности сотрудников учреждения показатель не учитывается.

<sup>9</sup> Указывается численность физических лиц, привлекаемых к оказанию услуг, выполнению работ без заключения трудового договора (на основании договоров гражданско-правового характера), являющихся сотрудниками учреждения.

<sup>10</sup> Указывается численность физических лиц, привлекаемых к оказанию услуг, выполнению работ без заключения трудового договора (на основании договоров гражданско-правового характера), не являющихся сотрудниками учреждения.

<sup>11</sup> Указывается численность физических лиц, привлекаемых к оказанию услуг, выполнению работ без заключения трудового договора (на основании договоров гражданско-правового характера), не являющихся сотрудниками учреждения.

<sup>12</sup> Указывается численность работников учреждения, непосредственно оказывающих услуги (выполняющих работы), направленные на достижение определенных уставом учреждения целей деятельности этого учреждения.

<sup>13</sup> Детализация показателей по группе (категории) персонала устанавливается порядком органа, осуществляющего функции и полномочия учредителя.  
<sup>14</sup> Указывается численность работников учреждения, созданных условий для оказания услуг (выполнения работ), направленных на достижение определенных целей деятельности этого учреждения, включая обучение заочной и очной формы.  
<sup>15</sup> Указывается численность работников учреждения, занятых управлением (организацией) оказания услуг (выполнения работ), а также работников учреждения, выполняющих административные функции, необходимые для обеспечения деятельности учреждения.

**Раздел 2. Сведения об оплате труда**

Группы персонала	Код строки	Фонд начисленной оплаты труда сотрудников за отчетный период, руб.										Аналитическое распределение оплаты труда сотрудников по источникам финансового обеспечения, руб. <sup>17</sup>							
		в том числе:										в том числе:							
		по основному месту работы:					по внешнему совместительству:					за счет средств субсидии на выполнение государственного (муниципального) задания		за счет средств субсидии на иные цели		за счет средств гранта в форме субсидии		ОМС <sup>18</sup>	за счет средств от приносящей доход деятельности <sup>19</sup>
		всего	в том числе на условиях:		по внутреннему совместительству У (совмещению должностей)		по внешнему совместительству у	сотрудникам учреждения	физическим лицам, не являющимся сотрудниками учреждения	за счет средств субсидии на выполнение государственного (муниципального) задания	из федерального бюджета	из бюджетов субъектов Российской Федерации и местных бюджетов	из федерального бюджета	из бюджетов субъектов Российской Федерации и местных бюджетов					
3	4	5	6	7	8	9	10	11	12	13	14	15	16						
Основной персонал, всего <sup>20</sup>	1000	6 244 400,00	5 501 100,00	5 501 100,00	0,00	430 600,00	312 700,00	0,00	0,00	4 336 439,00	735 461,00	0,00	0,00	0,00	429 200,00				
из них: <sup>13</sup>																			
преподаватель	1100	3 628 900,00	3 092 800,00	3 092 800,00	0,00	223 400,00	312 700,00	0,00	0,00	2 649 689,00	415 211,00	0,00	0,00	0,00	27 900,00				
мастер производственного обучения		2 615 500,00	2 408 300,00	2 408 300,00	0,00	207 200,00	0,00	0,00	0,00	1 686 750,00	320 250,00	0,00	0,00	0,00	401 300,00				
Вспомогательный персонал, всего <sup>21</sup>	2000	5 896 541,00	5 297 641,00	5 297 641,00	0,00	176 200,00	422 700,00	0,00	0,00	5 191 048,00	31 000,00	0,00	0,00	0,00	75 593,00				
из них: <sup>13</sup>																			
0	2100	0,00	0,00	0,00	0,00	0,00	0,00	0,00	0,00	0,00	0,00	0,00	0,00	0,00	0,00				
0		0,00	0,00	0,00	0,00	0,00	0,00	0,00	0,00	0,00	0,00	0,00	0,00	0,00	0,00				
Административно-управленческий персонал, всего <sup>22</sup>	3000	1 471 159,00	1 465 159,00	1 465 159,00	0,00	6 000,00	0,00	0,00	0,00	1 299 752,00	0,00	0,00	0,00	0,00	165 407,00				
из них: <sup>13</sup>																			
0	3100	0,00	0,00	0,00	0,00	0,00	0,00	0,00	0,00	0,00	0,00	0,00	0,00	0,00	0,00				
0		0,00	0,00	0,00	0,00	0,00	0,00	0,00	0,00	0,00	0,00	0,00	0,00	0,00	0,00				
<b>Итого</b>	<b>9000</b>	<b>13 612 100,00</b>	<b>12 263 900,00</b>	<b>12 263 900,00</b>	<b>0,00</b>	<b>612 800,00</b>	<b>735 400,00</b>	<b>0,00</b>	<b>0,00</b>	<b>10 827 239,00</b>	<b>766 461,00</b>	<b>0,00</b>	<b>0,00</b>	<b>0,00</b>	<b>0,00</b>				

<sup>16</sup> Указывается сумма, начисленная по договорам гражданско-правового характера, заключенным с лицами, привлекаемыми для оказания услуг (выполнения работ). Детализация шифрального вознаграждения по группам персонала указывается в соответствии с предметом договора, в зависимости от характера работ, для выполнения которых привлекается сотрудник.

<sup>17</sup> Показатели аналитического распределения оплаты труда сотрудников по источникам финансового обеспечения (формируются в случае, если требование о детализации установлено органом, осуществляющим функции и полномочия учредителя).

<sup>18</sup> Указывается сумма начисленной оплаты труда работникам учреждения, оказывающим услуги (выполняющим работы) в рамках программ обязательного медицинского страхования.

<sup>19</sup> Указывается сумма начисленной оплаты труда работникам учреждения, непосредственно оказывающим услуги (выполняющим работы) в рамках осуществления приносящей доход деятельности.

<sup>20</sup> Указывается сумма начисленной оплаты труда работникам учреждения, созданных условий для оказания услуг (выполнения работ), направленных на достижение определенных целей деятельности этого учреждения.

<sup>21</sup> Указывается сумма начисленной оплаты труда работникам учреждения, занятым управлением (организацией) оказания услуг (выполнения работ), а также работникам учреждения, выполняющим административные функции, необходимые для обеспечения деятельности учреждения.

<sup>22</sup> Указывается сумма начисленной оплаты труда работникам учреждения, занятым управлением (организацией) оказания услуг (выполнения работ), а также работникам учреждения, выполняющим административные функции, необходимые для обеспечения деятельности учреждения.

Аналитическое распределение оплаты труда сотрудников по источникам финансового обеспечения, руб.<sup>17</sup>

в том числе:

Код строки	Группы персонала	по внутреннему совместительству (совмещению должностей)										по внешнему совместительству					
		за счет средств субсидии на выполнение государственного (муниципального) задания		за счет средств субсидии на иные цели		за счет средств субсидии на выполнение государственного (муниципального) задания		за счет средств субсидии на иные цели		за счет средств гранта в форме субсидии		за счет средств гранта в форме субсидии в том числе:					
		17	18	19	20	21	22	23	24	25	26	27	28				
1																	
1000	Основной персонал, всего	430 600,00	0	0	0	0	0	0	0	0	0	312 700,00	0	0	0	0	0
1100	из них: <sup>13</sup> преподаватель	223 400,00	0	0	0	0	0	0	0	0	0	312 700,00	0	0	0	0	0
	мастер производственного обучения	207 200,00	0	0	0	0	0	0	0	0	0	0,00	0	0	0	0	0
2000	Вспомогательный персонал, всего	176 200,00	0	0	0	0	0	0	0	0	0	422 700,00	0	0	0	0	0
2100	из них: <sup>13</sup>	0,00	0	0	0	0	0	0	0	0	0	0,00	0	0	0	0	0
	Административно-управленческий персонал, всего	6 000,00	0	0	0	0	0	0	0	0	0	0,00	0	0	0	0	0
3000	из них: <sup>13</sup>	0,00	0	0	0	0	0	0	0	0	0	0,00	0	0	0	0	0
3001		0,00	0	0	0	0	0	0	0	0	0	0,00	0	0	0	0	0
9000	Итого	612 800,00	0	0	0	0	0	0	0	0	0	735 400,00	0	0	0	0	0

Аналитическое распределение оплаты труда сотрудников по источникам финансового обеспечения, руб.<sup>17</sup>

в том числе:

Код строки	Группы персонала	по договорам гражданско-правового характера с сотрудниками учреждения										по договорам гражданско-правового характера с физическими лицами, не являющимися сотрудниками учреждения					
		за счет средств субсидии на выполнение государственного (муниципального) задания		за счет средств субсидии на иные цели		за счет средств гранта в форме субсидии		за счет средств гранта в форме субсидии в том числе:		за счет средств субсидии на выполнение государственного (муниципального) задания		за счет средств субсидии на иные цели		за счет средств гранта в форме субсидии, в том числе:			
		29	30	31	32	33	34	35	36	37	38	39	40				
1																	
1000	Основной персонал, всего	0	0	0	0	0	0	0	0	0	0	0	0	0	0	0	0
1100	из них: <sup>13</sup>	0	0	0	0	0	0	0	0	0	0	0	0	0	0	0	0
2000	Вспомогательный персонал, всего	0	0	0	0	0	0	0	0	0	0	0	0	0	0	0	0
2100	из них: <sup>13</sup>	0	0	0	0	0	0	0	0	0	0	0	0	0	0	0	0
	Административно-управленческий персонал, всего	0	0	0	0	0	0	0	0	0	0	0	0	0	0	0	0
3000	из них: <sup>13</sup>	0	0	0	0	0	0	0	0	0	0	0	0	0	0	0	0
3001		0	0	0	0	0	0	0	0	0	0	0	0	0	0	0	0
9000	Итого	0	0	0	0	0	0	0	0	0	0	0	0	0	0	0	0

Руководитель (уполномоченное лицо) Учреждения \_\_\_\_\_  
 Исполнитель \_\_\_\_\_

директор (должность)  
 Кузнецов Александр Сергеевич  
 (подпись)  
 Долгих М.В.  
 (фамилия, инициалы)  
 88467421156  
 (телефон)

Сведения о счетах учреждения, открытых в кредитных организациях

на 1 января 20 24 г.

КОДЫ	
01.01.2024	Дата
362D0431	по Сводному реестру
6378000745	ИНН
637801001	КПП
710	глава по БК
36 000 000	по ОКТМО

Учреждение: государственное бюджетное профессиональное образовательное учреждение Самарской области «Петровский государственный техникум имени Героя Социалистического Труда Анатолия Устиновича Сычёва»

Юго-Западное управление министерства образования и науки Самарской области Самарская область

Юго-Западное управление министерства образования и науки Самарской области Самарская область

Номер счета в кредитной организации	Вид счета <sup>23</sup>	Реквизиты акта, в соответствии с которым открыт счет		Остаток средств на счете на начало года <sup>24</sup>	Остаток средств на счете на конец отчетного периода <sup>24</sup>
		вид акта	дата		
1	2	3	4	6	7
Счета в кредитных организациях в валюте Российской Федерации	x	x	x	x	x
0	0	0	0	0	0
0	0	0	0	0	0
0	0	0	0	0	0
Всего	0	0	0	0	0
Счета в кредитных организациях в иностранной валюте	x	x	x	x	x
0	0	0	0	0	0
0	0	0	0	0	0
0	0	0	0	0	0
Всего	0	0	0	0	0
<b>Итого</b>	<b>x</b>	<b>x</b>	<b>x</b>	<b>0</b>	<b>0</b>

Руководитель (уполномоченное лицо) Учреждения

Исполнитель

" 29 " февраля 20 24 г.

Кузнецов Александр Сергеевич  
(расшифровка подписи)  
88467421156  
(телефон)

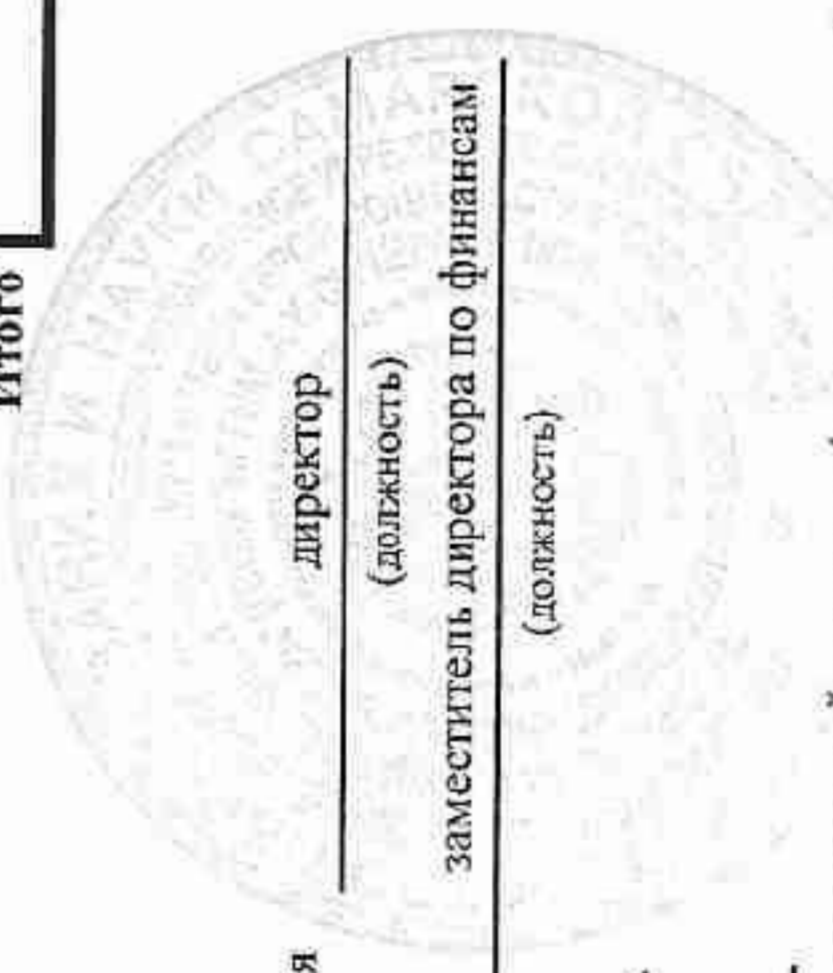

Долгих М.В.  
(подпись)  
заместитель директора по финансам  
(должность)

<sup>23</sup> Указывается вид банковского счета, открытого в кредитной организации (например, номинальный счет, счет эскроу, публичный депозитный счет).  
<sup>24</sup> Показатели счетов в иностранной валюте указываются в рублевом эквиваленте.







Наименование объекта	Код строки	Не используется				Фактические расходы на содержание объекта недвижимого имущества (руб. в год)				налог на имущество					
		всего	из них:		всего	коммунальные услуги		услуги по содержанию имущества		всего	из них:		всего	из них:	
			проводится капитальный ремонт и/или реконструкция	требуется ремонт		в связи с аварийным состоянием	ожидает списания	всего	возмещается пользователями имущества <sup>2.1</sup>		по неиспользуемому имуществу <sup>2.3</sup>	всего		возмещается пользователями имущества <sup>2.2</sup>	по неиспользуемому имуществу <sup>2.3</sup>
1	8	17	18	19	20	21	22	23	24	25	26	27	28	29	30
Площадные объекты <sup>2.5</sup> , всего	1000	0	0	0	0	1 825 924,33	1 329 760,53	0	0	496 164,00	0	0	0	0	0
в том числе:															
Учебный корпус	1001	0	0	0	0	548 225,75	422 837,75	0	0	125 388,00	0	0	0	0	0
Объекты № 1 (помещение)	0	0	0	0	0	574 814,44	329 426,44	0	0	245 388,00	0	0	0	0	0
Нежилое помещение - защитное сооружение гражданской обороны	0	0	0	0	0	32 490,00	32 490,00	0	0	0,00	0	0	0	0	0
Помещение	0	0	0	0	0	423 147,60	297 759,60	0	0	125 388,00	0	0	0	0	0
Сарай к общежитию	0	0	0	0	0	0,00	0,00	0	0	0,00	0	0	0	0	0
Утепленная стоянка (гараж)	0	0	0	0	0	247 246,74	247 246,74	0	0	0,00	0	0	0	0	0
Линейные объекты <sup>2.5</sup> , всего	2000	0	0	0	0	0	0	0	0	0	0	0	0	0	0
в том числе:															
Теплотрасса	2001	0	0	0	0	0	0	0	0	0	0	0	0	0	0
Теплотрасса	0	0	0	0	0	0	0	0	0	0	0	0	0	0	0
Резервуары, емкости, иные аналогичные объекты, всего	3000	0	0	0	0	0	0	0	0	0	0	0	0	0	0
в том числе:															
0	3001	0	0	0	0	0	0	0	0	0	0	0	0	0	0
0	0	0	0	0	0	0	0	0	0	0	0	0	0	0	0
Скважины, иные аналогичные объекты, всего	4000	0	0	0	0	0	0	0	0	0	0	0	0	0	0
в том числе:															
0	4001	0	0	0	0	0	0	0	0	0	0	0	0	0	0
0	0	0	0	0	0	0	0	0	0	0	0	0	0	0	0
Иные объекты, включая точечные, всего	5000	0	0	0	0	0	0	0	0	0	0	0	0	0	0
в том числе:															
0	5001	0	0	0	0	0	0	0	0	0	0	0	0	0	0
0	0	0	0	0	0	0	0	0	0	0	0	0	0	0	0
<b>Итого</b>	<b>9000</b>	<b>0</b>	<b>0</b>	<b>0</b>	<b>0</b>	<b>0</b>	<b>0</b>	<b>0</b>	<b>0</b>	<b>0</b>	<b>0</b>	<b>0</b>	<b>0</b>	<b>0</b>	<b>0</b>

<sup>2.1</sup> Указывается инвентарный код объекта капитального строительства, объект недвижимого имущества (при наличии)

<sup>2.2</sup> Указываются расходы, возмещаемые учреждением пользователями объекта недвижимого имущества, указанных в графе 13.

<sup>2.3</sup> Указываются расходы учреждения на содержание объектов недвижимого имущества, указанных в графе 17.

<sup>2.5</sup> Указываются здания, строения, сооружения и иные аналогичные объекты.

\* Указываются линии электропередачи, линии связи (в том числе линейно-кабельные сооружения), трубопроводы, автомобильные дороги, железнодорожные линии и другие подобные сооружения.

Руководитель (уполномоченное лицо) Учреждения \_\_\_\_\_ директор (должность)

Исполнитель \_\_\_\_\_ заместитель директора по финансам (должность)

Кузнецов Александр Сергеевич (расшифровка подписи)

Долгих М.В. (фамилия, инициалы)

№ 29 " февраля 20 24 г.

88467421156 (телефон)

Сведения о земельных участках, предоставленных на праве постоянного (бессрочного) пользования

Коды	
Дата	01.01.2024
по Сводному реестру	362D0431
ИНН	6378000745
КПП	637801001
глава по БК	710
по ОКТМО	36 000 000

на 1 января 20 24 г.

государственное бюджетное профессиональное образовательное учреждение Самарской области «Пестравский государственный техникум имени Героя Социалистического Труда Анатолия Устиновича Сычёва»

Учреждение

Юго-Западное управление министерства образования и науки Самарской области

Самарская область

Публично-правовое образование

Периодичность: годовая

Наименование показателя	Адрес	Код по ОКТМО	Кадастровый номер	Единица измерения		Всего	Используется учреждением			Справочно: используется по соглашениям об установлении сервитута	Не используется учреждением				Фактические расходы на содержание земельного участка (руб. в год)						
				наименование	код по ОКЕИ		всего	в том числе:			всего	в том числе:			всего	в том числе:					
								для осуществления основной деятельности	за плату сверх государственного (муниципального) задания			для иных целей	на основании договоров аренды	на основании договоров безвозмездного пользования		без оформления права пользования	по иным причинам	эксплуатационные расходы	из них возмещается пользователями имущества	налог на землю	
1	2	3	4	5	6	7	8	9	10	11	12	13	14	15	16	17	18	19	20	21	22
Земельный участок	Россия Самарская область, Пестравский р-н, с. Пестравская, ул. Обводная, д.18	3663243 2101	63:28:08040 30:4	Квадратный метр	055	1001	2825630,0	2825630,0	2825630,0	0	0	0	0	0	0	0	0	97000,00	0	0	97000,00
Земельный участок	Россия Самарская область, Пестравский р-н, с. Пестравская, ул. Заводская, д.14	3663243 2101	63:28:08040 16:1	Квадратный метр	055	1002	5370,0	5370,0	5370,0	0	0	0	0	0	0	0	0	31000,00	0	0	31000,00

Земельный участок	Россия Самарская область, Пестровский р-н, с. Пестровка, ул. Степная, д.10	3663243 2101	63:28:08040 16:58	Квадратный метр	055	1003	10999,0	10999,0	10999,0	0	0	0	0	0	0	0	0	17 000,00	0	17 000,00
Земельный участок	Россия Самарская область, Пестровский р-н, с. Пестровка, ул. Коммунистическая, д.62А	3663243 2101	63:28:08040 14:19	Квадратный метр	055	1004	11098,0	11098,0	11098,0	0	0	0	0	0	0	0	0	81 000,00	0	81 000,00
<b>Итого</b>							<b>2853097,0</b>	<b>2853097,0</b>	<b>2853097,0</b>	<b>0</b>	<b>0</b>	<b>0</b>	<b>0</b>	<b>0</b>	<b>0</b>	<b>0</b>	<b>0</b>	<b>226 000,00</b>	<b>0</b>	<b>226 000,00</b>

Руководитель  
(уполномоченное лицо) Учреждения

Исполнитель

" 29 " февраля 20 24 г.

  
(подпись)  
Долгих М.В.  
(фамилия, инициалы)

Кузнецов Александр Сергеевич  
(расшифровка подписи)  
88467421156  
(телефон)



директор  
(должность)  
заместитель директора по финансам  
(должность)



Раздел 2. Сведения о недвижимом имуществе, используемом на праве аренды с почасовой оплатой

Наименование объекта	Адрес	Единица измерения		Код строки	Количество арендуемого имущества	Арендодатель (судодатель)			Длительность использования (час)	Арендная плата			Фактические расходы на содержание объекта недвижимого имущества (руб./год)	Направление использования объекта недвижимого имущества		Обоснование заключения договора аренды
		наименование	код по ОКЕИ			наименование	ИНН	код по КИСЭ		за единицу меры (руб./час)	за объект (руб./час)	всего за год (руб.)		для осуществления основной деятельности <sup>27</sup>	для иной деятельности <sup>28</sup>	
1	2	4	5	6	7	8	9	10	11	12	13	14	15	16	17	18
Площадные объекты <sup>25</sup> , всего	х	х	х	1000	0	0	0	0	0	0	0	0	0	0	0	0
в том числе:																
0	0	0	0	1001	0	0	0	0	0	0	0	0	0	0	0	0
0	0	0	0	0	0	0	0	0	0	0	0	0	0	0	0	0
Линейные объекты <sup>26</sup> , всего	х	х	х	2000	0	0	0	0	0	0	0	0	0	0	0	0
в том числе:																
0	0	0	0	2001	0	0	0	0	0	0	0	0	0	0	0	0
0	0	0	0	0	0	0	0	0	0	0	0	0	0	0	0	0
Резервуары, емкости, иные аналогичные объекты, всего	х	х	х	3000	0	0	0	0	0	0	0	0	0	0	0	0
в том числе:																
0	0	0	0	3001	0	0	0	0	0	0	0	0	0	0	0	0
0	0	0	0	0	0	0	0	0	0	0	0	0	0	0	0	0
Скважины, иные аналогичные объекты, всего	х	х	х	4000	0	0	0	0	0	0	0	0	0	0	0	0
в том числе:																
0	0	0	0	4001	0	0	0	0	0	0	0	0	0	0	0	0
0	0	0	0	0	0	0	0	0	0	0	0	0	0	0	0	0
Иные объекты, включая точечные, всего	х	х	х	5000	0	0	0	0	0	0	0	0	0	0	0	0
в том числе:																
0	0	0	0	5001	0	0	0	0	0	0	0	0	0	0	0	0
0	0	0	0	0	0	0	0	0	0	0	0	0	0	0	0	0
<b>Итого</b>				<b>9800</b>	<b>0</b>	<b>0</b>	<b>0</b>	<b>0</b>	<b>0</b>	<b>0</b>	<b>0</b>	<b>0</b>	<b>0</b>	<b>0</b>	<b>0</b>	<b>0</b>

Руководитель  
(уполномоченное лицо) Учреждения

директор  
(должность)  
заместитель директора по финансам  
(должность)

Кузнецов Александр Сергеевич  
(расшифровка подписи)  
88467421156  
(телефон)

" 29 " февраля 20 24 г.

<sup>27</sup> Указывается направление использования объекта недвижимого имущества "1" - для осуществления основной деятельности в рамках государственного (муниципального) задания, "2" - для осуществления основной деятельности за плату сверх государственного (муниципального) задания.  
<sup>28</sup> Указывается направление использования объекта недвижимого имущества "3" - проведение концертно-эстрадных мероприятий, "4" - проведение спортивных мероприятий, "5" - проведение культурно-массовых мероприятий, "6" - для иных мероприятий.

Сведения о недвижимом имуществе, используемом по договору безвозмездного пользования (договору ссуды)

на 1 января 20 24 г.

КОДЫ	01.01.2024
ИНН	362D0431
ИНН	6378000745
КПП	637801001
глава по БК	710
по ОКТМО	36 000 000

Дата  
01.01.2024  
по Сводному реестру  
ИНН  
6378000745  
КПП  
637801001  
глава по БК  
710  
по ОКТМО  
36 000 000

Учреждение  
государственное бюджетное профессиональное образовательное учреждение Самарской области «Петровский государственный техникум имени Героя Социалистического Труда Анатолия Устиновича Сычева»

Юго-Западное управление министерства образования и науки Самарской области  
Самарская область

Орган, осуществляющий функции и полномочия учредителя и лицензионно-правовое образование  
Периодичность: годовая

Наименование объекта	Адрес	Единица измерения		Код строки	Количество имущества	Судодатель			Срок пользования		Фактические расходы на содержание объекта недвижимого имущества (руб./год)	Направление использования объекта недвижимого имущества			Обоснование заключения договора ссуды
		наименование	код по ОКЕИ			наименование	ИНН	код по КИСЭ	начала	окончания		для осуществления основной деятельности <sup>27</sup>	для осуществления иной деятельности <sup>28</sup>		
1	2	3	4	5	6	7	8	9	10	11	12	13	14	15	
Площадные объекты <sup>25</sup> , всего	0	0	0	1000	0	0	0	0	0	0	0	0	0	0	
в том числе:															
0	0	0	0	1001	0	0	0	0	0	0	0	0	0	0	
0	0	0	0	0	0	0	0	0	0	0	0	0	0	0	
Линейные объекты <sup>26</sup> , всего	0	0	0	2000	0	0	0	0	0	0	0	0	0	0	
в том числе:															
0	0	0	0	2001	0	0	0	0	0	0	0	0	0	0	
0	0	0	0	0	0	0	0	0	0	0	0	0	0	0	
Резервуары, емкости, иные аналогичные объекты, всего	0	0	0	3000	0	0	0	0	0	0	0	0	0	0	
в том числе:															
0	0	0	0	3001	0	0	0	0	0	0	0	0	0	0	
0	0	0	0	0	0	0	0	0	0	0	0	0	0	0	
Скважины, иные аналогичные объекты, всего	0	0	0	4000	0	0	0	0	0	0	0	0	0	0	
в том числе:															
0	0	0	0	4001	0	0	0	0	0	0	0	0	0	0	
0	0	0	0	0	0	0	0	0	0	0	0	0	0	0	
Иные объекты, включая точечные, всего	0	0	0	5000	0	0	0	0	0	0	0	0	0	0	
в том числе:															
0	0	0	0	5001	0	0	0	0	0	0	0	0	0	0	
0	0	0	0	0	0	0	0	0	0	0	0	0	0	0	
<b>Всего:</b>				<b>9000</b>	<b>0</b>	<b>0</b>	<b>0</b>	<b>0</b>	<b>0</b>	<b>0</b>	<b>0</b>	<b>0</b>	<b>0</b>	<b>0</b>	

Руководитель (уполномоченное лицо) Учреждения  
Исполнитель

директор (должность)  
заместитель директора по финансам (должность)

Кузнецов Александр Сергеевич (расшифровка подписи)  
88467421156 (телефон)

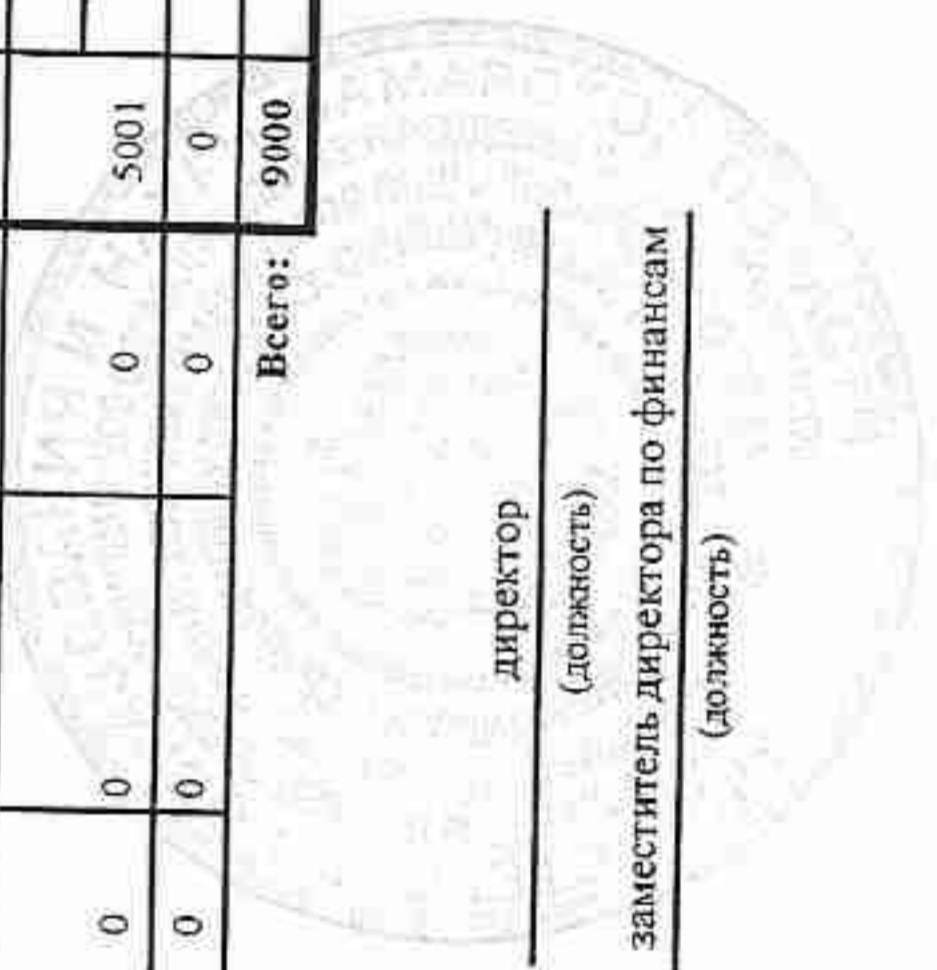

№ 29 " февраля 20 24 г.

Сведения об особо ценном движимом имуществе (за исключением транспортных средств)

КОДЫ	01.01.2024
	362D0431
	6378000745
	637801001
	710
	36 000 000

на 1 января 20 24 г.  
 Дата 01.01.2024  
 по Сводному реестру 362D0431  
 ИНН 6378000745  
 КПП 637801001  
 глава по БК 710  
 по ОКТМО 36 000 000

Учреждение: государственное бюджетное профессиональное образовательное учреждение Самарской области «Пестравский государственный техникум имени Героя Социалистического Труда Анатолия Устиновича Сычёва»  
 Юго-Западное управление министерства образования и науки Самарской области  
 Самарская область

Раздел 1. Сведения о наличии, состоянии и использовании особо ценного движимого имущества

Наименование показателя (группа основных средств)	Код строки	Наличие движимого имущества на конец отчетного периода									
		всего	используется учреждением	передано в пользование		всего	требует ремонта	не используется		всего	из них требует замены
				в аренду	безвозмездно			физически и морально изношено, ожидает согласования, списания	в том числе:		
1	2	3	4	5	6	7	8	9	10		
Нежилые помещения, здания и сооружения, не отнесенные к недвижимому имуществу	1000	0	0	0	0	0	0	0	0	0	
в том числе:	1100	0	0	0	0	0	0	0	0	0	
для основной деятельности											
из них:											
для оказания услуг (выполнения работ) в рамках утвержденного государственного (муниципального) задания	1110	0	0	0	0	0	0	0	0	0	
0											
для иной деятельности	1200	0	0	0	0	0	0	0	0	0	
Машины и оборудование	2000	11	11	0	0	0	0	0	0	0	
в том числе:	2100	11	11	0	0	0	0	0	0	0	
для основной деятельности											
из них:											
для оказания услуг (выполнения работ) в рамках утвержденного государственного (муниципального) задания	2110	11	11	0	0	0	0	0	0	0	
0											
для иной деятельности	2200	0	0	0	0	0	0	0	0	0	
Хозяйственный и производственный инвентарь, всего	3000	2	2	0	0	0	0	0	0	0	
в том числе:	3100	2	2	0	0	0	0	0	0	0	
для основной деятельности											
из них:											
для оказания услуг (выполнения работ) в рамках утвержденного государственного (муниципального) задания	3110	2	2	0	0	0	0	0	0	0	
0											
для иной деятельности	3200	0	0	0	0	0	0	0	0	0	
Прочие основные средства, всего	4000	4	4	0	0	0	0	0	0	0	
в том числе:	4100	4	4	0	0	0	0	0	0	0	
для основной деятельности											
из них:											
для оказания услуг (выполнения работ) в рамках утвержденного государственного (муниципального) задания	4110	4	4	0	0	0	0	0	0	0	
0											
для иной деятельности	4200	0	0	0	0	0	0	0	0	0	
Итого	9000	17	17	0	0	0	0	0	0	0	

Наименование показателя (группа основных средств)	Код строки	Фактический срок использования <sup>29</sup>																	
		от 121 месяца и более		от 85 до 120 месяцев		от 61 до 84 месяцев		от 37 до 60 месяцев		от 13 до 36 месяцев		от 12 месяцев							
		количество, ед.	балансовая стоимость, руб.	количество, ед.	балансовая стоимость, руб.	количество, ед.	балансовая стоимость, руб.	количество, ед.	балансовая стоимость, руб.	количество, ед.	балансовая стоимость, руб.	количество, ед.	балансовая стоимость, руб.						
1	2	11	12	13	14	15	16	17	18	19	20	21	22						
Нежилые помещения, здания и сооружения, не отнесенные к недвижимому имуществу	1000	0,00	0,00	0,00	0,00	0,00	0,00	0,00	0,00	0,00	0,00	0,00	0,00	0,00	0,00	0,00	0,00	0,00	0,00
в том числе:																			
для основной деятельности	1100	0,00	0,00	0,00	0,00	0,00	0,00	0,00	0,00	0,00	0,00	0,00	0,00	0,00	0,00	0,00	0,00	0,00	0,00
из них:																			
для оказания услуг (выполнения работ) в рамках утвержденного государственного (муниципального) задания	1110	0,00	0,00	0,00	0,00	0,00	0,00	0,00	0,00	0,00	0,00	0,00	0,00	0,00	0,00	0,00	0,00	0,00	0,00
0	0	0,00	0,00	0,00	0,00	0,00	0,00	0,00	0,00	0,00	0,00	0,00	0,00	0,00	0,00	0,00	0,00	0,00	0,00
для иной деятельности	1200	0,00	0,00	0,00	0,00	0,00	0,00	0,00	0,00	0,00	0,00	0,00	0,00	0,00	0,00	0,00	0,00	0,00	0,00
Машины и оборудование	2000	5,00	1442600,00	0,00	0,00	4,00	1772112,44	0,00	0,00	2,00	474755,00	0,00	0,00	0,00	0,00	0,00	0,00	0,00	0,00
в том числе:																			
для основной деятельности	2100	5,00	1442600,00	0,00	0,00	4,00	1772112,44	0,00	0,00	2,00	474755,00	0,00	0,00	0,00	0,00	0,00	0,00	0,00	0,00
из них:																			
для оказания услуг (выполнения работ) в рамках утвержденного государственного (муниципального) задания	2110	5,00	1442600,00	0,00	0,00	4,00	1772112,44	0,00	0,00	2,00	0,00	0,00	0,00	0,00	0,00	0,00	0,00	0,00	0,00
0	0	0,00	0,00	0,00	0,00	0,00	0,00	0,00	0,00	0,00	0,00	0,00	0,00	0,00	0,00	0,00	0,00	0,00	0,00
для иной деятельности	2200	0,00	0,00	0,00	0,00	0,00	0,00	0,00	0,00	0,00	0,00	0,00	0,00	0,00	0,00	0,00	0,00	0,00	0,00
Хозяйственный и производственный инвентарь, всего	3000	2,00	182280,00	0,00	0,00	0,00	0,00	0,00	0,00	0,00	0,00	0,00	0,00	0,00	0,00	0,00	0,00	0,00	0,00
в том числе:																			
для основной деятельности	3100	2,00	182280,00	0,00	0,00	0,00	0,00	0,00	0,00	0,00	0,00	0,00	0,00	0,00	0,00	0,00	0,00	0,00	0,00
из них:																			
для оказания услуг (выполнения работ) в рамках утвержденного государственного (муниципального) задания	3110	2,00	182280,00	0,00	0,00	0,00	0,00	0,00	0,00	0,00	0,00	0,00	0,00	0,00	0,00	0,00	0,00	0,00	0,00
0	0	0,00	0,00	0,00	0,00	0,00	0,00	0,00	0,00	0,00	0,00	0,00	0,00	0,00	0,00	0,00	0,00	0,00	0,00
для иной деятельности	3200	0,00	0,00	0,00	0,00	0,00	0,00	0,00	0,00	0,00	0,00	0,00	0,00	0,00	0,00	0,00	0,00	0,00	0,00
Прочие основные средства, всего	4000	1,00	827155,40	0,00	0,00	0,00	0,00	3,00	685000,00	0,00	0,00	0,00	0,00	0,00	0,00	0,00	0,00	0,00	0,00
в том числе:																			
для основной деятельности	4100	1,00	827155,40	0,00	0,00	0,00	0,00	3,00	685000,00	0,00	0,00	0,00	0,00	0,00	0,00	0,00	0,00	0,00	0,00
из них:																			
для оказания услуг (выполнения работ) в рамках утвержденного государственного (муниципального) задания	4110	1,00	827155,40	0,00	0,00	0,00	0,00	3,00	685000,00	0,00	0,00	0,00	0,00	0,00	0,00	0,00	0,00	0,00	0,00
0	0	0,00	0,00	0,00	0,00	0,00	0,00	0,00	0,00	0,00	0,00	0,00	0,00	0,00	0,00	0,00	0,00	0,00	0,00
для иной деятельности	4200	0,00	0,00	0,00	0,00	0,00	0,00	0,00	0,00	0,00	0,00	0,00	0,00	0,00	0,00	0,00	0,00	0,00	0,00
<b>Итого</b>	<b>9000</b>	<b>8,00</b>	<b>2452035,40</b>	<b>0,00</b>	<b>0,00</b>	<b>4,00</b>	<b>1772112,44</b>	<b>3,00</b>	<b>685000,00</b>	<b>2,00</b>	<b>474755,00</b>	<b>0,00</b>	<b>0,00</b>	<b>0,00</b>	<b>0,00</b>	<b>0,00</b>	<b>0,00</b>	<b>0,00</b>	<b>0,00</b>

<sup>29</sup> Срок использования имущества считается начиная с 1-го числа месяца, следующего за месяцем принятия его к бухгалтерскому учету.





Раздел 2. Сведения о расходах на содержание особо ценного движимого имущества

Наименование показателя	Код строки	Всего за отчетный период	Расходы на содержание особо ценного движимого имущества в том числе:								
			на текущее обслуживание				расходы на добровольное страхование	капитальный ремонт, включая приобретение запасных частей	на уплату налогов	зарплата обслуживающего персонала	иные расходы
			расходы на периодическое техническое (профилактическое) обслуживание	расходы на текущий ремонт, включая приобретение запасных частей	расходы на обязательное страхование	расходы на уплату налогов					
1	2	3	4	5	6	7	8	9	10	11	
Нежилое помещение, здания и сооружения, не отнесенные к недвижимому имуществу	1000	0	0	0	0	0	0	0	0	0	0
в том числе:											
для основной деятельности	1100	0	0	0	0	0	0	0	0	0	0
из них:											
для оказания услуг (выполнения работ) в рамках утвержденного государственного (муниципального) задания	1110	0	0	0	0	0	0	0	0	0	0
0											
для иной деятельности	1200	0	0	0	0	0	0	0	0	0	0
Машины и оборудование	2000	0	0	0	0	0	0	0	0	0	0
в том числе:											
для основной деятельности	2100	0	0	0	0	0	0	0	0	0	0
из них:											
для оказания услуг (выполнения работ) в рамках утвержденного государственного (муниципального) задания	2110	0	0	0	0	0	0	0	0	0	0
0											
для иной деятельности	2200	0	0	0	0	0	0	0	0	0	0
Хозяйственный и производственный инвентарь	3000	0	0	0	0	0	0	0	0	0	0
в том числе:											
для основной деятельности	3100	0	0	0	0	0	0	0	0	0	0
из них:											
для оказания услуг (выполнения работ) в рамках утвержденного государственного (муниципального) задания	3110	0	0	0	0	0	0	0	0	0	0
0											
для иной деятельности	3200	0	0	0	0	0	0	0	0	0	0
Прочие основные средства	4000	0	0	0	0	0	0	0	0	0	0
в том числе:											
для основной деятельности	4100	0	0	0	0	0	0	0	0	0	0
из них:											
для оказания услуг (выполнения работ) в рамках утвержденного государственного (муниципального) задания	4110	0	0	0	0	0	0	0	0	0	0
0											
для иной деятельности	4200	0	0	0	0	0	0	0	0	0	0
<b>Итого</b>	<b>9000</b>	<b>0</b>	<b>0</b>	<b>0</b>	<b>0</b>	<b>0</b>	<b>0</b>	<b>0</b>	<b>0</b>	<b>0</b>	<b>0</b>

Руководитель (уполномоченное лицо) Учреждения \_\_\_\_\_ директор (должность)  
 Исполнитель \_\_\_\_\_ заместитель директора по финансам (должность)

\_\_\_\_\_ (подпись)  
 Долгих М.В. (фамилия, инициалы)

Кузнецов Александр Сергеевич (расшифровка подписи)  
 88467421156 (телефон)

№ 29 " февраля 20 24 г.



Наименование показателя	Код строки	Транспортные средства, ед.									
		всего		в оперативном управлении учреждения				в том числе:		по договорам безвозмездного пользования	
		на отчетную дату	в среднем за год	на отчетную дату	в среднем за год	на отчетную дату	в среднем за год	на отчетную дату	в среднем за год	на отчетную дату	в среднем за год
1	2	3	4	5	6	7	8	9	10		
<b>Воздушные судна</b>	2000	0	0	0	0	0	0	0	0	0	0
самолеты, всего	2100	0	0	0	0	0	0	0	0	0	0
в том числе: <sup>30</sup>											
самолеты пассажирские	2101	0	0	0	0	0	0	0	0	0	0
самолеты грузовые	2102	0	0	0	0	0	0	0	0	0	0
самолеты пожарные	2103	0	0	0	0	0	0	0	0	0	0
самолеты аварийно-технической службы	2104	0	0	0	0	0	0	0	0	0	0
другие самолеты	2105	0	0	0	0	0	0	0	0	0	0
вертолеты, всего	2200	0	0	0	0	0	0	0	0	0	0
в том числе: <sup>30</sup>											
вертолеты пассажирские	2201	0	0	0	0	0	0	0	0	0	0
вертолеты грузовые	2202	0	0	0	0	0	0	0	0	0	0
вертолеты пожарные	2203	0	0	0	0	0	0	0	0	0	0
вертолеты аварийно-технической службы	2204	0	0	0	0	0	0	0	0	0	0
другие вертолеты	2205	0	0	0	0	0	0	0	0	0	0
воздушные транспортные средства, не имеющие двигателей	2206	0	0	0	0	0	0	0	0	0	0
<b>Водные транспортные средства</b>	3000	0	0	0	0	0	0	0	0	0	0
суда пассажирские морские и речные	3100	0	0	0	0	0	0	0	0	0	0
суда грузовые морские и речные самоходные	3200	0	0	0	0	0	0	0	0	0	0
яхты	3300	0	0	0	0	0	0	0	0	0	0
катера	3400	0	0	0	0	0	0	0	0	0	0
гидроциклы	3500	0	0	0	0	0	0	0	0	0	0
моторные лодки	3600	0	0	0	0	0	0	0	0	0	0
парусно-моторные суда	3700	0	0	0	0	0	0	0	0	0	0
другие водные транспортные средства самоходные	3800	0	0	0	0	0	0	0	0	0	0
несамоходные (буксируемые) суда и иные транспортные средства (водные транспортные средства, не имеющие двигателей)	3900	0	0	0	0	0	0	0	0	0	0
<b>Итого</b>	9000	7	7	7	7	7	7	7	7	7	7

<sup>30</sup> Показатели формируются в случае, если требование о детализации установлено органом, осуществляющим функции и полномочия учредителя.



Наименование показателя	Код строки	Передано во временное пользование сторонним организациям (индивидуальным предпринимателям)					Не используется				
		всего	в том числе:				всего	в том числе:			
			на основании договоров аренды	на основании договоров безвозмездного пользования	без оформления права пользования	проводится капитальный ремонт и/или реконструкция		в связи с аварийным состоянием (требуется ремонт)	в связи с аварийным состоянием (подлежит списанию) <sup>31</sup>	излишнее имущество (подлежит передаче в казну РФ)	
2	3	4	5	6	7	8	9	10	11		
<b>Воздушные судна</b>	<b>2000</b>	<b>0</b>	<b>0</b>	<b>0</b>	<b>0</b>	<b>0</b>	<b>0</b>	<b>0</b>	<b>0</b>	<b>0</b>	
самолеты, всего	2100	0	0	0	0	0	0	0	0	0	
в том числе: <sup>30</sup>											
самолеты пассажирские	2101	0	0	0	0	0	0	0	0	0	
самолеты грузовые	2102	0	0	0	0	0	0	0	0	0	
самолеты пожарные	2103	0	0	0	0	0	0	0	0	0	
самолеты аварийно-технической службы	2104	0	0	0	0	0	0	0	0	0	
другие самолеты	2105	0	0	0	0	0	0	0	0	0	
вертолеты, всего	2200	0	0	0	0	0	0	0	0	0	
в том числе: <sup>30</sup>											
вертолеты пассажирские	2201	0	0	0	0	0	0	0	0	0	
вертолеты грузовые	2202	0	0	0	0	0	0	0	0	0	
вертолеты пожарные	2203	0	0	0	0	0	0	0	0	0	
вертолеты аварийно-технической службы	2204	0	0	0	0	0	0	0	0	0	
другие вертолеты	2205	0	0	0	0	0	0	0	0	0	
воздушные транспортные средства, не имеющие двигателей	2206	0	0	0	0	0	0	0	0	0	
<b>Водные транспортные средства</b>	<b>3000</b>	<b>0</b>	<b>0</b>	<b>0</b>	<b>0</b>	<b>0</b>	<b>0</b>	<b>0</b>	<b>0</b>	<b>0</b>	
суда пассажирские морские и речные	3100	0	0	0	0	0	0	0	0	0	
суда грузовые морские и речные самоходные	3200	0	0	0	0	0	0	0	0	0	
яхты	3300	0	0	0	0	0	0	0	0	0	
катера	3400	0	0	0	0	0	0	0	0	0	
гидроциклы	3500	0	0	0	0	0	0	0	0	0	
моторные лодки	3600	0	0	0	0	0	0	0	0	0	
парусно-моторные суда	3700	0	0	0	0	0	0	0	0	0	
другие водные транспортные средства самоходные	3800	0	0	0	0	0	0	0	0	0	
несамоходные (буксируемые) суда и иные транспортные средства (водные транспортные средства, не имеющие двигателей)	3900	0	0	0	0	0	0	0	0	0	
<b>Итого</b>	<b>9000</b>	<b>0</b>	<b>0</b>	<b>0</b>	<b>0</b>	<b>0</b>	<b>0</b>	<b>0</b>	<b>0</b>	<b>0</b>	

<sup>31</sup> Указываются транспортные средства, в отношении которых принято решение о списании, ожидается согласование органом, осуществляющим функции и полномочия учредителя.



Наименование показателя	Код строки	Транспортные средства, используемые в целях оказания услуг, выполнения работ										Транспортные средства, используемые в общехозяйственных целях													
		всего					в том числе:					всего					в том числе:								
		на отчетную дату	в среднем за год	на отчетную дату	в среднем за год	по договорам аренды, ед.	в оперативном управлении учреждения, ед.	на отчетную дату	в среднем за год	на отчетную дату	в среднем за год	по договорам безвозмездного пользования, ед.	в оперативном управлении учреждения, ед.	на отчетную дату	в среднем за год	на отчетную дату	в среднем за год	по договорам безвозмездного пользования, ед.	в оперативном управлении учреждения, ед.	на отчетную дату	в среднем за год	на отчетную дату	в среднем за год		
2		3	4	5	6	7	8	9	10	11	12	13	14	15	16	17	18	19	20	21	22	23	24	25	26
Воздушные судна		0	0	0	0	0	0	0	0	0	0	0	0	0	0	0	0	0	0	0	0	0	0	0	0
самолеты, всего		0	0	0	0	0	0	0	0	0	0	0	0	0	0	0	0	0	0	0	0	0	0	0	0
в том числе: <sup>30</sup>																									
самолеты пассажирские	2101	0	0	0	0	0	0	0	0	0	0	0	0	0	0	0	0	0	0	0	0	0	0	0	0
самолеты грузовые	2102	0	0	0	0	0	0	0	0	0	0	0	0	0	0	0	0	0	0	0	0	0	0	0	0
самолеты пожарные	2103	0	0	0	0	0	0	0	0	0	0	0	0	0	0	0	0	0	0	0	0	0	0	0	0
самолеты аварийно-технической службы	2104	0	0	0	0	0	0	0	0	0	0	0	0	0	0	0	0	0	0	0	0	0	0	0	0
другие самолеты	2105	0	0	0	0	0	0	0	0	0	0	0	0	0	0	0	0	0	0	0	0	0	0	0	0
вертолеты, всего	2200	0	0	0	0	0	0	0	0	0	0	0	0	0	0	0	0	0	0	0	0	0	0	0	0
в том числе: <sup>30</sup>																									
вертолеты пассажирские	2201	0	0	0	0	0	0	0	0	0	0	0	0	0	0	0	0	0	0	0	0	0	0	0	0
вертолеты грузовые	2202	0	0	0	0	0	0	0	0	0	0	0	0	0	0	0	0	0	0	0	0	0	0	0	0
вертолеты пожарные	2203	0	0	0	0	0	0	0	0	0	0	0	0	0	0	0	0	0	0	0	0	0	0	0	0
вертолеты аварийно-технической службы	2204	0	0	0	0	0	0	0	0	0	0	0	0	0	0	0	0	0	0	0	0	0	0	0	0
другие вертолеты	2205	0	0	0	0	0	0	0	0	0	0	0	0	0	0	0	0	0	0	0	0	0	0	0	0
воздушные транспортные средства, не имеющие двигателей	2206	0	0	0	0	0	0	0	0	0	0	0	0	0	0	0	0	0	0	0	0	0	0	0	0
<b>Волновые транспортные средства</b>	3000	0	0	0	0	0	0	0	0	0	0	0	0	0	0	0	0	0	0	0	0	0	0	0	0
суда пассажирские морские и речные	3100	0	0	0	0	0	0	0	0	0	0	0	0	0	0	0	0	0	0	0	0	0	0	0	0
суда грузовые морские и речные самоходные	3200	0	0	0	0	0	0	0	0	0	0	0	0	0	0	0	0	0	0	0	0	0	0	0	0
яхты	3300	0	0	0	0	0	0	0	0	0	0	0	0	0	0	0	0	0	0	0	0	0	0	0	0
катера	3400	0	0	0	0	0	0	0	0	0	0	0	0	0	0	0	0	0	0	0	0	0	0	0	0
гидроциклы	3500	0	0	0	0	0	0	0	0	0	0	0	0	0	0	0	0	0	0	0	0	0	0	0	0
моторные лодки	3600	0	0	0	0	0	0	0	0	0	0	0	0	0	0	0	0	0	0	0	0	0	0	0	0
парусно-моторные суда	3700	0	0	0	0	0	0	0	0	0	0	0	0	0	0	0	0	0	0	0	0	0	0	0	0
другие волновые транспортные средства самоходные	3800	0	0	0	0	0	0	0	0	0	0	0	0	0	0	0	0	0	0	0	0	0	0	0	0
несамоходные (буксируемые) суда и иные транспортные средства (водные транспортные средства, не имеющие двигателей)	3900	0	0	0	0	0	0	0	0	0	0	0	0	0	0	0	0	0	0	0	0	0	0	0	0
<b>Итого</b>	9000	4	4	4	4	0	0	0	0	2	2	2	2	0	0	0	0	1	1	1	1	0	0	0	0

<sup>30</sup> Указываются транспортные средства, используемые в целях уборки территории, вывоза мусора, перевозки имущества (грузов), а также в целях перевозки людей.



Раздел 4. Сведения о расходах на содержание транспортных средств

Наименование показателя	Код строки	всего за отчетный период	Расходы на содержание транспортных средств													уплата транспортного налога
			в том числе:													
			на обслуживание транспортных средств						содержание гаражей			заработная плата обслуживающего персонала			уплата транспортного налога	
расходы на горюче-смазочные материалы	приобретение (замена) колес, шин, дисков	расходы на ОСАГО	расходы на добровольное страхование	ремонт, включая приобретение запасных частей	техобслуживание сторонними организациями	аренда гаражей, парковочных мест	содержание гаражей	водители	обслуживающего персонала гаражей	административного персонала гаражей	12	13	14	15		
1	2	3	4	5	6	7	8	9	10	11	12	13	14	15		
Наземные транспортные средства	1000	846 313,10	402 600,00	0	21 367,10	0	117 800,00	8 850,00	0	0	0	119 340,00	0	21 000,00		
автомобили легковые (за исключением автомобилей скорой медицинской помощи), всего	1100	0,00	0	0	0,00	0	0	0	0	0	0,00	0	0	0		
в том числе: <sup>30</sup>																
средней стоимостью менее 3 миллионов рублей, с года выпуска которых прошло не более 3 лет	1101	0,00	0	0	0,00	0	0	0	0	0	0,00	0	0	0		
средней стоимостью менее 3 миллионов рублей, с года выпуска которых прошло более 3 лет	1102	370 397,92	155 600,00	0	7 807,92	0	20 500,00	8 850,00	0	0	155 356,00	19 530,00	0	2 754,00		
средней стоимостью от 3 миллионов до 5 миллионов рублей включительно, с года выпуска которых прошло не более 3 лет	1103	0,00	0	0	0,00	0	0	0	0	0	0,00	0	0	0		
средней стоимостью от 3 миллионов до 5 миллионов рублей включительно, с года выпуска которых прошло более 3 лет	1104	0,00	0	0	0,00	0	0	0	0	0	0,00	0	0	0		
средней стоимостью от 5 миллионов до 10 миллионов рублей включительно, с года выпуска которых прошло не более 3 лет	1105	0,00	0	0	0,00	0	0	0	0	0	0,00	0	0	0		
средней стоимостью от 5 миллионов до 10 миллионов рублей включительно, с года выпуска которых прошло более 3 лет	1106	0,00	0	0	0,00	0	0	0	0	0	0,00	0	0	0		
средней стоимостью от 10 миллионов до 15 миллионов рублей включительно	1107	0,00	0	0	0,00	0	0	0	0	0	0,00	0	0	0		
средней стоимостью от 15 миллионов рублей	1108	0,00	0	0	0,00	0	0	0	0	0	0,00	0	0	0		
автомобили скорой медицинской помощи	1200	0,00	0	0	0,00	0	0	0	0	0	0,00	0	0	0		
автомобили грузовые, за исключением специальных	1300	35 811,92	4 700,00	0	6 981,92	0	0	0	0	0	0,00	19 530,00	0	4 600,00		
специальные грузовые автомашины (молоковозы, скотовозы, специальные машины для перевозки птицы, машины для перевозки минеральных удобрений, ветеринарной помощи, технического обслуживания)	1400	0,00	0	0	0,00	0	0	0	0	0	0,00	0	0	0		
автобусы	1500	0,00	0	0	0,00	0	0	0	0	0	0,00	0	0	0		
тракторы самоходные, комбайны	1600	388 023,26	219 300,00	0	6 577,26	0	90 000,00	0	0	0	0,00	60 750,00	0	11 396,00		
мотосани, снегоходы	1700	0,00	0	0	0,00	0	0	0	0	0	0,00	0	0	0		
прочие самоходные машины и механизмы на пневматическом и гусеничном ходу	1800	52 080,00	23 000,00	0	0,00	0	7 300,00	0	0	0	0,00	19 530,00	0	2 250,00		
мощные, мотороллеры	1900	0,00	0	0	0,00	0	0	0	0	0	0,00	0	0	0		

Расходы на содержание транспортных средств  
в том числе:

Наименование показателя	Код строки	всего за отчетный период	на обслуживание транспортных средств								содержание гаражей			заработная плата обслуживающего персонала			уплата транспортного налога
			расходы на горюче-смазочные материалы	приобретение (замена) колес, шин, дисков	расходы на ОСАГО	расходы на добровольное страхование	ремонт, включая приобретенные запасные части	техобслуживание сторонними организациями	аренда гаражей, парковочных мест	содержание гаражей	водители	обслуживающего персонала гаражей	административного персонала гаражей				
1	2	3	4	5	6	7	8	9	10	11	12	13	14	15			
<b>Воздушные суда</b>	<b>2000</b>	<b>0</b>	<b>0</b>	<b>0</b>	<b>0</b>	<b>0</b>	<b>0</b>	<b>0</b>	<b>0</b>	<b>0</b>	<b>0</b>	<b>0</b>	<b>0</b>	<b>0</b>			
самолеты, всего	2100	0	0	0	0	0	0	0	0	0	0	0	0	0			
в том числе: <sup>36</sup>																	
самолеты пассажирские	2101	0	0	0	0	0	0	0	0	0	0	0	0	0			
самолеты грузовые	2102	0	0	0	0	0	0	0	0	0	0	0	0	0			
самолеты пожарные	2103	0	0	0	0	0	0	0	0	0	0	0	0	0			
самолеты аварийно-технической службы	2104	0	0	0	0	0	0	0	0	0	0	0	0	0			
другие самолеты	2105	0	0	0	0	0	0	0	0	0	0	0	0	0			
вертолеты, всего	2200	0	0	0	0	0	0	0	0	0	0	0	0	0			
в том числе: <sup>36</sup>																	
вертолеты пассажирские	2201	0	0	0	0	0	0	0	0	0	0	0	0	0			
вертолеты грузовые	2202	0	0	0	0	0	0	0	0	0	0	0	0	0			
вертолеты пожарные	2203	0	0	0	0	0	0	0	0	0	0	0	0	0			
вертолеты аварийно-технической службы	2204	0	0	0	0	0	0	0	0	0	0	0	0	0			
другие вертолеты	2205	0	0	0	0	0	0	0	0	0	0	0	0	0			
воздушные транспортные средства, не имеющие двигателей	2206	0	0	0	0	0	0	0	0	0	0	0	0	0			
<b>Водные транспортные средства</b>	<b>3000</b>	<b>0</b>	<b>0</b>	<b>0</b>	<b>0</b>	<b>0</b>	<b>0</b>	<b>0</b>	<b>0</b>	<b>0</b>	<b>0</b>	<b>0</b>	<b>0</b>	<b>0</b>			
суда пассажирские морские и речные	3100	0	0	0	0	0	0	0	0	0	0	0	0	0			
суда грузовые морские и речные самоходные	3200	0	0	0	0	0	0	0	0	0	0	0	0	0			
яхты	3300	0	0	0	0	0	0	0	0	0	0	0	0	0			
катера	3400	0	0	0	0	0	0	0	0	0	0	0	0	0			
гидроциклы	3500	0	0	0	0	0	0	0	0	0	0	0	0	0			
моторные лодки	3600	0	0	0	0	0	0	0	0	0	0	0	0	0			
парусно-моторные суда	3700	0	0	0	0	0	0	0	0	0	0	0	0	0			
другие водные транспортные средства самоходные	3800	0	0	0	0	0	0	0	0	0	0	0	0	0			
несамоходные (буксируемые) суда и иные транспортные средства (водные транспортные средства, не имеющие двигателей)	3900	0	0	0	0	0	0	0	0	0	0	0	0	0			
<b>Итого</b>	<b>9000</b>	<b>846 313,10</b>	<b>402 600,00</b>	<b>0</b>	<b>21 367,10</b>	<b>0</b>	<b>117 800,00</b>	<b>8 850,00</b>	<b>0</b>	<b>0</b>	<b>0</b>	<b>119 340,00</b>	<b>0</b>	<b>155 356,00</b>	<b>21 000,00</b>		

Руководитель  
(Уполномоченное лицо) Учреждения

директор  
(должность)

заместитель директора по финансам  
(должность)

Кузнецов Александр Сергеевич  
(расшифровка подписи)

88467421156  
(телефон)

Долгих М.В.  
(фамилия, инициалы)

" 29 " февраля 20 24 г.

(в ред. Приказа Минфина России от 08.11.2022 № 159Н)

**Сведения об имуществе, за исключением земельных участков, переданном в аренду**

на 1 января 20 24 г.

КОДЫ	Дата
01.01.2024	по Сводному реестру
362D00431	ИНН
6378000745	КПП
637801001	глава по БК
	по ОКТМО
	710
	36 000 000

Учреждение: государственное бюджетное профессиональное образовательное учреждение Самарской области «Пестравский государственный техникум имени Героя Социалистического Труда Анатолия Устиновича Сычёва»  
 Орган, осуществляющий функции и полномочия учредителя: Юго-Западное управление министерства образования и науки Самарской области  
 Публично-правовое образование: Самарская область  
 Периодичность: годовая

Наименование объекта	Адрес <sup>33</sup>	Вид объекта <sup>34</sup>	Единица измерения		Код строки	Объем переданного имущества	Направление использования <sup>35</sup>	Комментарий <sup>36</sup>
			наименование	код по ОКЕИ				
1	2	3	4	5	6	7	8	9
Площадные объекты <sup>35</sup> , всего	X	0	X	X	1000	0	0	0
в том числе:	0	0	кв. м	0	1001	0	0	0
Линейные объекты <sup>36</sup> , всего	X	0	X	X	2000	0	0	0
в том числе:	0	0	0	0	2001	0	0	0
всего	X	0	X	X	3000	0	0	0
в том числе:	0	0	0	0	3001	0	0	0
Связкины, иные аналогичные объекты, всего	X	0	X	X	4000	0	0	0
в том числе:	0	0	0	0	4001	0	0	0
Иные объекты, включая точечные, всего	X	0	X	X	5000	0	0	0
в том числе:	0	0	0	0	5001	0	0	0
	0	0	0	0	0	0	0	0
<b>Итого</b>					<b>9000</b>	<b>0</b>	<b>0</b>	<b>0</b>

Руководитель (уполномоченное лицо) Учреждения: директор (должность)  
 Исполнитель: заместитель директора по финансам (должность)

Кузнецов Александр Сергеевич (расшифровка подписи)  
 88467421156 (телефон)

" 29 " февраля 20 24 г.

<sup>33</sup> Заполняется в отношении недвижимого имущества.

<sup>34</sup> Указывается вид объекта: 1 - здание (строение, сооружение) в целом, 2 - помещение в здании, строении (за исключением подвалов, чердаков), 3 - подвалы, чердаки, 4 - конструктивная часть здания (крыша, стена), 5 - архитектурный элемент фасада здания (навес над входными дверями здания), 6 - часть помещения в местах общего пользования (вестибюли, холлы, фойе, коридоры), 7 - линии электропередачи, линии связи (в том числе линейно-кабельные сооружения), 8 - трубопроводы, 9 - автомобильные дороги, 10 - железнодорожные линии, 11 - резервуар, иная емкость, 12 - сваи/жины на воду, 13 - сваи/жины газопровода и нефтепровода, 14 - сваи/жины иные, 15 - движимое имущество, предоставляемое в прокат, 16 - иное.

<sup>35</sup> Указывается направление использования имущества, переданного в аренду (разрешенное использование): 1 - размещение банковатов, 2 - размещение торговых автоматов для продажи воды, кофе и кондитерских изделий, 3 - размещение столовых и буфетов, 4 - размещение книжных киосков, магзинных киосков, книжных принадлежностей, 5 - размещение аптечных пунктов, 6 - размещение торговых автоматов для продажи бахил, односторонних вывесок, 7 - размещение платежных терминалов, 8 - размещение иных торговых точек, 9 - размещение офисов банков, 10 - проведение образовательных и информационно-просветительских мероприятий, 11 - проведение концертно-зрелищных мероприятий, 12 - проведение ярмарок, выставок, 13 - проведение конгрессов, съездов, симпозиумов, конференций, 14 - проведение спортивных мероприятий, 15 - проведение иных культурно-массовых мероприятий, 16 - прокат оборудования, 17 - прокат спортивного инвентаря, 18 - иное.

<sup>36</sup> В случае указания в графе 8 значения "18 - иное" указывается направление использования переданного в аренду имущества.